NACHRICHTENBLATT

Wöllstein aktuell

mit den amtlichen Bekanntmachungen
der VERBANDSGEMEINDE WÖLLSTEIN
und der verbandsangehörigen Ortsgemeinden

32. Jahrgang (028)
Donnerstag, den 10. September 2015
Ausgabe 37/2015

mit den Ortsgemeinden

Eckelsheim

Gau-Bickelheim

Gumbsheim

Siefersheim

Stein-Bockenheim

Wendelsheim

Wöllstein

Wonsheim

Kerb

Am kommenden Wochenende finden folgende Kerbeveranstaltungen in unserer Verbandsgemeinde statt:

- **Eckelsheim** vom 11. - 14.09.2015
- **Gau-Bickelheim** vom 11. - 15.09.2015
- **Wonsheim** vom 11. - 14.09.2015

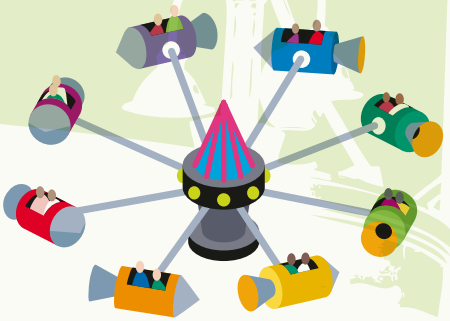

Hierzu sind Sie herzlich eingeladen.

AUF ZUR ECKELSHEIMER Kerb

vom 11. - 14.09.2015

Freitag, 11.09.2015

19.00 Uhr	Eröffnung der Kerb Eröffnungsständchen der Musikschule Eckelsheim Offizielle Eröffnung der Kerb durch den Ortsbürgermeister Friedrich Bäder Aufstellen des Kerbebaumes durch die Eckelsheimer Feuerwehr Öffnung der Stände und Karussell Winzercafé Huth ab 17.30 Uhr Schlachtfest
ab 21:00 Uhr	Seifenkistenrennen für groß & klein
24:00 Uhr	Siegerehrung

Samstag, 12.09.2015

19.00 Uhr	Öffnung der Stände und Karussell Winzercafé Huth ab 14.00 h Kaffee und Kuchen abends ab 18.00 Uhr Kerbekarte
20.00 Uhr	„Sabine & Mario“ - Open-Air Tanz

Sonntag, 13.09.2015

11.00 Uhr	Öffnung der Stände Flachsdarre in der Beller Kirche geöffnet
11.00 Uhr und 15.30 Uhr	Führungen Erb-Frey Hof geöffnet Museum Wridt geöffnet
12.00 - 14.00 Uhr	Kerbeessen auf dem Kerbeplatz mit Fun Factory Winzercafé Huth ab 11.00 Kerbeessen + Kaffee & Kuchen
14:00 Uhr	Kaffee + Kuchen auf dem Kerbeplatz Jugendfeuerwehr
14:30 Uhr	**Ökumenischer Gottesdienst mit Pfarrerin Geißler und Pfarrer Todesco**
17:00 Uhr	Platzkonzert mit dem Musikverein „Niederheimbach“

Montag, 14.09.2015
Freifahrten Karussell ab 16.00 Uhr

ab 17:30 Uhr	Kerbeessen Winzercafé Huth
19.00 Uhr	Kerbeausklang

Gau-Bickelheimer Kerb

vom 11. bis 15. September 2015

Freitag, 11. September

18.00 Uhr	Erste Kinder-Disco und Fahrten mit dem neuen Karussell Öffnung der Wein- und Getränkestände
21.00 Uhr	Disco mit DJ Olli auf dem Römer

Samstag, 12. September

18.00 Uhr	Öffnung der Wein- und Getränkestände auf dem Römer und der Küche
20.00 Uhr	Live - Musik für Jung und Alt mit der Kapelle „Nacht-Express“ auf dem Römer

Sonntag, 13. September

11.30 Uhr	Mittagessen - verschiedene Spezialitäten auf dem Römer Öffnung der Wein- und Getränkestände
14.00 Uhr	Kaffee- und Kuchenbar im Bürgerhaus
14.30 Uhr	Buntes Programm der TSG Gau-Bickelheim auf dem Römer -
14.30 Uhr	Eltern-Kind-Turnen und Kinderturnen
14.45 Uhr	Turnen Mädchen
15.15 Uhr	Self-Defense-Vorführung
15.30 Uhr	Kindertanzgruppe „Dancing Feathers“
16.00 Uhr	Chor Grundschule
16.30 Uhr	Rope-Skipping TV Udenheim
17.30 Uhr	Jugendorchester der Katholischen Kirchenmusik
18.00 Uhr	Katholische Kirchenmusik Flonheim

Montag, 14. September
Tag der Betriebe

11.30 Uhr	herzhaftes Mittagessen mit Wellfleisch Öffnung der Wein- und Getränkestände
17.00 Uhr	Öffnung Cocktailstand
18:00 Uhr	Abendessen auf dem Römer

Dienstag, 15. September

16.00 Uhr	Öffnung der Wein- und Getränkestände
17.00 Uhr	Karussell-Freifahrten für unsere Kinder
18.00 Uhr	Traditionelles Schnitzelessen auf dem Römer und im Bürgerhaus
19.00 Uhr	Kerbeausklang mit der Katholischen Kirchenmusik, den Schaustellerbetrieben und den örtlichen Vereinen auf dem Römer

Die Kerbegemeinschaft der Gau-Bickelheimer Vereine freut sich auf Ihr Kommen.

NOTRUFE

Feuerwehr

Notruf 112

Polizei

Notruf 110
Polizei Wörrstadt 06732/911100

BEREITSCHAFTSDIENSTE

Ärztlicher Notdienst

Für die Ortsgemeinden Wonsheim, Stein-Bockenheim und Wendelsheim zuständig:
Ärztliche Bereitschaftspraxis im DRK Krankenhaus Alzey, Kreuznacherstr. 7-9 in 55232 Alzey
Telefon: **116117 (ohne Vorwahl)**
Für die Ortsgemeinden Eckelsheim, Siefersheim, Wöllstein, Gumbsheim und Gau-Bickelheim zuständig:
Ärztliche Bereitschaftspraxis im Heilig-Geist-Hospital Bingen, Kapuzinerstr. 19 in 55411 Bingen
Telefon: **116117 (ohne Vorwahl)**
Öffnungszeiten:
Montag, Dienstag und Donnerstag, 19.00 Uhr bis Folgetag, 07.00 Uhr
Mittwoch, 14.00 bis Donnerstag, 07.00 Uhr
Freitag, 16.00 Uhr bis Montag, 07.00 Uhr
Bei akuten lebensbedrohlichen Notfällen, wie starken Herzbeschwerden, Bewusstlosigkeit oder schweren Verbrennungen, muss direkt der Rettungsdienst unter der Nummer **112** angefordert werden.
Nähere Informationen siehe www.kv-rlp.de/260557

Krankenhäuser

Diakonie Bad Kreuznach 0671/6050
St. Marienwörth Bad Kreuznach 0671/3720
Klinitel Gensingen 06727/8900
Giftinformationszentrale Mainz 06131/19240
DRK Krankenhaus Alzey 06731/4070

„Helfer vor Ort“

First Responder-Einheit

Notruf über die Rettungsleitstelle: Telefon 19222 oder auch über die 112
Bereitschaftszeiten:
Frw. Feuerwehr Stein-Bockenheim
Unter der Woche von 18.00 - 06.00 Uhr
Am Wochenende und an Feiertagen 24 Stunden
Johanniter-Unfall-Hilfe e.V. Ortsverein Wöllstein
Unter der Woche von 19.00 bis 06.00 Uhr
Am Wochenende und Feiertagen 24 Stunden

Kinderärzte Notdienst

im Diakonie Krankenhaus Kreuznacher Diakonie (4. OG)
Ringstraße 64, 55543 Bad Kreuznach
Sprechstunden: Mittwoch, 16.00 - 18.00 Uhr
Wochenende/Feiertage, 09.00 - 12.00 Uhr / 16.00 - 18.00 Uhr
Telefon: 0671/605-2401

Zahnärztlicher Notfalldienst im Kreis Alzey

01805/666007 (0,12 € à Minute)
an Wochenenden und Feiertagen
Der für dringende Fälle eingerichtete Wochenend-Notfalldienst beginnt Samstag um 08.00 Uhr und endet Montag um 08.00 Uhr. An Feiertagen wird analog verfahren.

Apothekennotdienst-Regelung in Rheinland-Pfalz

Ansage des Apothekennotdienstes über landeseinheitliche Rufnummer:
01805-258825-PLZ
- also zum Beispiel 01805-258825-55597 für Wöllstein -
Kosten aus dem deutschen Festnetz 0,14 €/Min., Mobilfunk-Preise abweichend (max. 0,42 €/Min.)
Anzeige der notdienstbereiten Apotheken im Internet unter **www.lak-rlp.de. Die aktuellen Notdienste werden auch an der Apotheke ausgehängt.**

Tierärztlicher Bereitschaftsdienst

Heinz Bohn, Tierarzt, In der Krummgewann, 55597 Wöllstein, Telefon 06703/4646.

BÜRGERSERVICE

Rufbereitschaft Wasserversorgung

Für alle Ortsgemeinden zuständig: Wasserversorgung Rheinhessen-Pfalz GmbH, Rheinallee 87, Bodenheim, Tel. 06135/6500.
Der Anruf wird über eine Rufweiterschaltung an den zuständigen Meister weitergeleitet.

Rufbereitschaft Abwasserbeseitigung

während der Dienststunden 06703/ 30240 oder 3020, nach Dienstschluss und am Wochenende 0175/7287265
Der Bereitschaftsdienst ist nur für Störungen an Hauptkanälen, Abwasserpumpstationen, Kläranlage, usw. zuständig.
Bei Verstopfungen an Hausanschlussleitungen (auch im Straßenbereich) wenden Sie sich an entsprechende Fachfirmen, die Sie unter der Rubrik „Grubenentleerung“ im Branchenfernsprechbuch finden.

Rufbereitschaft Strom/Erdgasversorgung

Strom (für alle Ortsgemeinden):
EWR-Störungsdienst Tel. 0800 1848800
Gas (für die OG-Gau-Bickelheim):
EWR-Störungsdienst Tel. 0800 1848800
(für alle übrigen Ortsgem.):
RWE Westnetz Tel. 0800 0793427

Wertstoffhof

Der Wertstoffhof Wöllstein, Ostdeutsche Straße (auf dem Gelände der Raiffeisenwarengenossenschaft), hat folgende Öffnungszeiten:
1. März bis 30. Sept., dienstags u. donnerstags 16 bis 18 Uhr
1. Okt. bis 28./29. Febr., dienstags u. donnerstags 15 bis 17 Uhr
ganzjährig samstags 08.00 bis 12.00 Uhr.

Abfahrtszeiten des VG-Busses

jeweils mittwochs
Hinfahrt nach Wöllstein:

08.05 Uhr	Gau-Bickelheim - Rathaus, Am Römer 4
08.15 Uhr	Eckelsheim - Bushaltestelle Ortsmitte
08.20 Uhr	Wendelsheim - Rathaus
08.25 Uhr	Wonsheim -Rathaus
08.30 Uhr	Stein-Bockenheim - Rathaus
08.35 Uhr	Siefersheim - Bushaltestelle Ortsmitte

Rückfahrt:

09.55 Uhr	Gau-Bickelheim
10.15 Uhr	Eckelsheim
	Siefersheim
	Wonsheim
	Stein-Bockenheim
	Wendelsheim

Hin- und Rückfahrt von/nach Gumbsheim nach Bedarf, telef. Anmeldung unter 06703/1307

Zuständige bev. Bezirksschornsteinfeger

für die Gemeinden Wöllstein, Gumbsheim, Eckelsheim, Siefersheim, Wonsheim, Stein-Bockenheim
Hermann Müller, Keltenstraße 3, 55597 Wöllstein
Tel. 06703/4945, Fax 06703/4935
Email woellsteiner-feger@t-online.de
für die Gemeinde Wendelsheim
Karl Reimann, Im Rosengarten 7, 55595 Mandel, Tel. 0671/34656
Email KarlReimann@gmx.de
für die Gemeinde Gau-Bickelheim
Andreas Heckmann, Schulstraße 52, 55595 Hargesheim
Tel. 0671/4831835, Email fegerheckmann@t-online.de

Gleichstellungsbeauftragte

Sprechstunde von Anja Reinert-Henn: Erster Donnerstag im Monat, 17.00 bis 18.00 Uhr oder nach Vereinbarung im Rathaus in der Ernst-Ludwig-Str. 22, Wöllstein, Tel. 06703/960090 oder priv. 06703/3568

Bezirksbeamter Polizeiwache

Sprechstunde: donnerstags von 15 Uhr bis 18 Uhr in der Verbandsgemeindeverwaltung, Zimmer E 14, Tel. 06703/30212.

Schiedsmann

Sprechstunden des Schiedsmannes Herrn Franz-Josef Lenges finden jeweils am 2. und 4. Donnerstag im Monat zwischen 16.00 und 18.00 Uhr im Besprechungsraum im 1. OG der Verbandsgemeindeverwaltung statt.
Anmeldungen bitte unter Tel. 06703-302-0 oder privat 06703-1444.
Stellvertreter Walter Simon, Tel. 015202853468.

Schulen

Realschule plus Rheinhessische Schweiz Wöllstein
Schulleiter: Gerhard Hempel
Schulrat-Spang-Straße 7-9, 55597 Wöllstein, Tel. 06703 / 93040,
realschuleplus@woellstein.de
http://www.realschuleplus-woellstein.de

Grundschule „St. Martin“ Gau-Bickelheim
Schulleiterin: Sonja Eschenauer
Pestalozzistraße 5, 55599 Gau-Bickelheim, Tel. 06701 / 2892,
gs-gaubickelheim@woellstein.de
http://www.gs-gaubickelheim.de

Grundschule „Am Martinsberg“ Siefersheim
Schulleiterin: Christiane Hasselberg
In der Heidenhecke, 55599 Siefersheim, Tel. 06703 / 1663,
gs-siefersheim@woellstein.de, http://www.gs-siefersheim.de

Grundschule „Am Appelbach“ Wöllstein
Schulleiterin: Andrea Seelig
Eleonorenstraße 83, 55597 Wöllstein, Tel. 06703 / 301426,
gs-woellstein@woellstein.de
http://www.gs-wöllstein.de

Bücherschrank Wonsheim

Der öffentliche Bücherschrank der Verbandsgemeinde Wöllstein befindet sich am Rathaus Wonsheim und ist jederzeit zugänglich und benutzbar. Der Schrank ist mit unterschiedlichster Literatur gut gefüllt, es können Bücher entnommen und neue eingestellt werden.

Impressum:

Nachrichtenblatt Wöllstein aktuell mit den amtlichen Bekanntmachungen der Verbandsgemeinde Wöllstein, der verbandsangehörigen Ortsgemeinden sowie Zweckverbände gemäß § 27 der Gemeindeordnung für Rheinland-Pfalz (GemO) vom 31.01.1994 (GVBl. S. 153) und den Bestimmungen der Hauptsatzung.

Herausgeber, Druck + Verlag: Verlag + Druck LINUS WITTICH KG
Adresse: 54343 Föhren, Europaallee 2 (Industriepark Region Trier)
Telefon und Fax:
Anzeigenannahme: Tel.: 0 65 02 - 91 47-0 oder -240, Fax: 0 65 02 - 91 47-250
Redaktion im Verlag: Tel.: 0 65 02 - 9147-213, Fax: 0 65 02 - 72 40
Internet und E-Mail: www.wittich.de, E-Mail: info@wittich-foehren.de
Postanschrift: Postfach 11 54, 54343 Föhren

Für Anzeigenveröffentlichungen und Fremdbeilagen gelten unsere allgemeinen Geschäftsbedingungen und unsere zur Zeit gültige Anzeigenpreisliste. Für Textveröffentlichungen gelten unsere Allgemeinen Geschäftsbedingungen. Namentlich gekennzeichnete Artikel geben nicht unbedingt die Meinung der Redaktion wieder. Für nicht gelieferte Zeitungen infolge höherer Gewalt oder anderer Ereignisse kann nur Ersatz für ein Exemplar gefordert werden. Weitergehende Ansprüche, insbesondere aus Schadensersatz, sind ausdrücklich ausgeschlossen.

Verantwortlich:
für den amtlichen und nichtamtlichen Teil: Bürgermeister Gerd Rocker, Verbandsgemeindeverwaltung Wöllstein, Bahnhofstr. 10, 55597 Wöllstein
Anzeigenteil: Klaus Wirth, Föhren (Anzeigenleitung) anzeigen@wittich-foehren.de
Erscheinungsweise: in der Regel wöchentlich oder bei Bedarf.
Einzelstücke zu beziehen beim Verlag zum Preis von 0,50 Euro zzgl. Versandkosten.
Reklamation Zustellung an: Tel.: 0 65 02 - 91 47-335, -336, 713 und -716
E-Mail: abo@wittich-foehren.de

VERLAG + DRUCK LINUS WITTICH
Heimat- und Bürgerzeitungen

SOZIALE DIENSTE

Landesamt für Soziales, Jugend und Versorgung

Sprechtage in der Verbandsgemeinde Wöllstein
Die Sprechtage finden alle 2 Monate statt und zwar in den Monaten Januar, März, Mai, Juli, September und November jeweils am 2. Mittwoch in der Zeit von 9.00 Uhr bis 12.00 Uhr. Telefonische Anmeldung und Terminvergabe unter 06703/3020.
An den gleichen Tagen findet nachmittags in der Zeit von 14.00 Uhr bis 16.00 Uhr der Sprechtag bei der Verbandsgemeindeverwaltung Bad Kreuznach, Rheingrafenstraße 2, 55543 Bad Kreuznach statt, der auch von Bürgern aus der Verbandsgemeinde Wöllstein in Anspruch genommen werden kann.
Anmeldung unter Tel. 0671/91-0 oder -14.

Ev. Sozialstation Wörrstadt-Wöllstein

Häusliche Krankenpflege und Hauswirtschaftliche Versorgung
Die Zentrale in Wöllstein, Schulrat-Spang-Straße 2, ist montags bis freitags, von 08.00 bis 17.00 Uhr oder nach Vereinbarung geöffnet. Anschließend ist eine Rufumleitung geschaltet.
Telefon-Nr.: 06703/9111-0, Fax: 06703/9111-20
E-Mail-Adresse: kontakt@sozialstation-woerrstadt-woellstein.de,
Internet: www.sozialstation-woerrstadt-woellstein.de
Kostenlose Sozialberatung und Hilfe bei Antragstellung
Ansprechpartnerin: Lioba Baumeister, Tel.: 06703/9111-17. E-mail: lbaumeister@sozialstation-woerrstadt-woellstein.de

Seniorenbegegnungsstätte „Haus Katharina“

mit Betreuung von Montag bis Freitag 08.00 -17.00 Uhr
Max-Planck-Str. 13 in Gau-Bickelheim
Weitere Information unter Tel. 06703 - 91 11 - 0

Caritaszentrum Alzey

Beratung für Frauen in Schwangerschaft und Notsituationen
Termine nach Vereinbarung Tel. 06731/941597
Haus- und Familienpflege Tel. 06731/941598
Computercafé und Kontakt für Angebote nicht nur für ältere Menschen in der Region Alzey

Sozialpsychiatrischer Dienst

des Gesundheitsamtes der Kreisverwaltung Alzey-Worms, An der Hexenbleiche 36, Alzey. Beratung und Betreuung psychisch kranker Menschen und deren Kontaktpersonen.
Information und Terminvereinbarung: Montags bis freitags von 08.30 - 12.00 Uhr, Tel. 06731/408-6011 u. 6012.

Ambulanter Hospizdienst

Der Hospizdienst engagiert sich für Menschen in der letzten Lebensphase und für deren Angehörige. Wir arbeiten ehrenamtlich und jeder kann den Dienst kostenlos in Anspruch nehmen ohne Ansehen der Konfession, der Kirchenzugehörigkeit oder der Nationalität.
Einsatzleitung:
- für die Pfarrgruppe Wißberg:
  Marianne Groben, Burggasse 24, 55599 Gau-Bickelheim,
  Tel.: 06701/573
- für die Pfarrgruppe Rheinhessische Schweiz:
  Margot Haubs, Römerring 4, 55597 Wöllstein, Tel. 06703/960379.

Arbeiterwohlfahrt

Altenhilfe - Mobiler Sozialer Hilfsdienst - Krankenpflege - Haus- und Familienpflege - Erholung- Jugendarbeit und Beratung - Kleiderkammer.
AWO-Sozialstation
Schwerstkrankenpflege, Pflege behinderter und alter Menschen, Behandlungspflege, Familienpflege, Pflegeeinsätze (nach § 37 III SGB IX).
Arbeiterwohlfahrt Kreisverband Alzey-Worms e.V., Hellgasse 20
55232 Alzey, Telefon 06731/7800
Ortsvereine:
Wendelsheim:1. Vors. Karl Walther, Am Pfortweg 1 Tel. 06734/8736, Fax 962450, awowalther@aol.com
Verleih von Kinder-Hüpfburgen, Verkaufsständen, Eistheke, Notruf-Geräte, Vollautomatik-Krankenbetten, Festzelt 4 x 12 m, Altkleider-Annahmestelle, Hilfe bei Wohnungsauflösung, Senioren-Nachmittage, Senioren-Tanzgruppe, Senioren-Gymnastik, Senioren-Singgruppe
Wöllstein: 1. Vors. Elsbeth Horn, Flonheimer Str. 21, Tel. 06703/1668, - Verleih von Rollstuhl, jeden 1. Mittwoch im Monat Seniorentreffen: 14:30 Uhr im Raum der Verbandsgemeinde, Bahnhofstraße
Wonsheim: 1. Vors. Emmi Schön, Am Sonnenberg 7, 55599 Wonsheim, Tel. 06703/2525.
Verleih von Rollstühlen, Altkleider-Annahme, Hilfe bei Haushaltsauflösungen, Seniorennachmittage, Notruf-Geräte
Soniorenzentrum Wörrstadt, Humboldstraße 3, 55286 Wörrstadt, Telefon: 06732/9140, Fax 06732/914199
seniorenzentrum.woerrstadt@awo-rheinland.de

Diakonisches Werk

Telefon 06731/9503-0
Fax 06731/950311
Email dw-alzey@dwwa.de
Erziehungsberatung, Jugendberatung, Suchtberatung Schwangerenberatung, Lebensberatung, Erholungshilfe
Treffen von Selbsthilfegruppen im Bereich der Suchtkrankenhilfe:
montags: Freundeskreisgruppe für Betroffene 19.30 - 21.00 Uhr
1. und 3. Mittwoch im Monat: Selbsthilfegruppe für Angehörige 19.30 - 21.00 Uhr
mittwochs: Freundeskreis für Betroffene und Angehörige 19.30 - 21.00 Uhr in Wörrstadt, Herrmannstr. 45 (Ev. Gemeindehaus)
Männerrunde
Gesprächskreis für Männer zu Alltagssorgen, Lebenskrisen, Partnerschaft, Familie, Beruf…
donnerstags alle 14 Tage in geraden Kalenderwochen 19.00 - 21.00 Uhr

Notruf und Beratung für vergewaltigte Frauen und Mädchen

Mainz, Walpodenstr. 10, 55116 Mainz, Tel. 06131-221213, Fax: 06131-229222, E-Mail: notruf@frauenzentrum-mainz.de
web. www.frauennotruf-mainz.de

Jugend- und Drogenberatungsstelle

Die Jugend- und Drogenberatungsstelle befindet sich in der Schloßgasse 11, 55232 Alzey, Tel.-Nr. 06731/1372 und 7689, Öffnungszeiten sind Mo. - Do. 09.00 - 12.00 Uhr und 14.00 - 16.00 Uhr, Fr. 09.00 - 12.00 Uhr und nach Vereinbarung.

ILCO-Gruppe

Die Selbsthilfegruppe für Menschen mit künstlicher Harn- und Darmableitung trifft sich jeden vierten Donnerstag eines Monats, um 16.00 Uhr, in Bad Kreuznach, im Krankenhaus St. Marien-Wörth Cafeteria der Bediensteten.
Ansprechpartner: Dieter Kaul, Hauptstraße 50a, 55546 Hackenheim, Tel. 0671/66073.

Sozialverband VdK - Kreisverband Alzey

Schwerpunkte unserer sozialrechtlichen Hilfe Renten- und Schwerbehindertenrecht, Kranken-, Unfall- und Arbeitslosenversicherung, Pflegeversicherung, Alten- und Sozialhilfe, Soziales Entschädigungsrecht, Patientenschutz und Patientenberatung usw.
Rodensteiner Straße 3, Alzey
Sprechstunden:
Montag 08.30 - 12.00 und 14.00 - 18.00 Uhr, Donnerstag 08.30 bis 12.00 Uhr und nach Vereinbarung
Tel.: 06731/548797-0 und Fax 06731/548797-90
Ortsverband Gau-Bickelheim: Tel. 06701/7404
1. Vorsitzender Wilhelm Inboden, Kreuzgasse 7
Ortsverband Wöllstein: Tel. 06703/305875 und 847
1. Vorsitzender Heinrich Frohnhöfer, Kreuzstraße 23

ASH Alzey-Worms e.V.

Kostenfreie Sprechstunde für Jugendliche bis 25 Jahren
Beratung zu allen Fragen der Ausbildung, Arbeit
Jugendscout
Verbandsgemeinde Wöllstein, Bahnhofstr.10
jeden 2.und 4. Montag im Monat: 10.00 - 12.00 Uhr
Beratung durch Frau Koblischeck, Dipl.-Sozialarbeiterin
Termine nach Vereinbarung **0162 544 05 31**
www.ash-alzey.de, jugendscouts@ash-alzey.de
Träger: ASH- Arbeitslosen-Selbsthilfe Alzey-Worms e.V.
Das Projekt wird von EU, ESF, Land, Kreis und Jobcenter Alzey-Worms unterstützt.

Frauenselbsthilfe nach Krebs e.V.

Treffen jeden 1. Mittwoch im Monat 18 Uhr im Mehrgenerationenhaus, Haus der Familie, Schloßgasse 13, 55232 Alzey,
Kontakt: Tel. 06731-8923053 E-Mail: marita.debnar-fsh@gmx.de

Selbsthilfegruppe für Menschen mit Depressionen

Mehrgenerationenhaus, Schlossgasse 13, Alzey
Jeden 2. und 4. Dienstag im Monat 19.00 – 21.00 Uhr.
Informationen beim Sozialpsychiatrischen Dienst des Gesundheitsamtes der Kreisverwaltung Alzey-Worms unter der Rufnummer06731 / 408-6121

Fibromyalgie-Selbsthilfegruppe Alzey und Umgebung

Treffen jeden 1. Mittwoch (Werktag) und darauffolgenden Samstag (Werktag) im Monat, jeweils von 14.00 bis ca.16.00 Uhr in der Ev. Sozialstation, Josselinstr.3 in Alzey (vor Erstbesuch bitte anmelden).
Kontakt: M. Rothenmeyer Tel.: 06734/961177
V. Senftleber Tel.: 06355/955891

Wöllsteiner Tischlein e.V.

Bahnhofstr. 1, 55597 Wöllstein
Ausgabe von Lebensmitteln an bedürftige Menschen
Öffnungszeit: mittwochs von 09.00 - 12.00 Uhr
Kontakt: Frau Krüger Tel.: 06703/961527
e-mail: woellsteiner-tischlein@gmail.com
Ausgabe und Annahme von Kleidung:
Frau Gaul, Berliner Str. 10a, 55597 Wöllstein
Öffnungszeit: donnerstags von 10.00 - 12.00 Uhr
Tel.: 0151/58846438

Pflegestützpunkt Wörrstadt/Wöllstein

Kostenlose und trägerneutrale Beratung für hilfe- und pflegebedürftige Menschen und deren Angehörige. Hausbesuche möglich.

Offene Sprechstunden jeden 1. Dienstag von 9.30 bis 11.00 Uhr im Haus der Begegnung, Alzeyer Straße 18, 55597 Wöllstein.
Frau Katharina Bock, Telefon Nr. 06731- 947 48 68
Mail: Katharina.Bock@pflegestuetzpunkte.rlp.de
Träger: Sozialministerium Rheinland-Pfalz, Kranken- und Pflegekassen in Rheinland-Pfalz, Landkreis Alzey-Worms, MKA Petra Tiedtke.

ZEITBANK Wöllstein und Umgebung e.V.

„Zeit geben und Zeit nehmen“

Die Mitglieder der Zeitbank unterstützen sich gegenseitig.
Wir informieren Sie gerne.
Telefon: 06703 - 30 79 30 Frau Kämmerer oder
Telefon: 06703 - 3101 Frau Brandt
E-Mail: Zeitbank@gmx.de

VERBANDSGEMEINDE
WÖLLSTEIN
Bürgermeister Gerd Rocker
Bahnhofstraße 10 oder Postfach 45, 55597 Wöllstein
Tel. 06703/302-0, Fax 06703/302-14
E-Mail VG-Verwaltung: info@vg-woellstein.org
E-Mail Amtsblatt: amtsblatt@vg-woellstein.org
Sprechstunden: montags - freitags 8.00 bis 12.00 Uhr
donnerstags 14.00 bis 18.00 Uhr
www.woellstein.de

Amtliche Bekanntmachungen

Anleinpflicht für Hunde

Wiederholt erreichen uns Eingaben von Bürgern zur Anleinpflicht von Hunden. Die Anleinpflicht ist in § 4 der Gefahrenabwehrverordnung der Verbandsgemeinde Wöllstein geregelt. Demnach dürfen Hunde auf öffentlichen Straßen **innerhalb bebauter Ortslagen nur angeleint** geführt werden. Außerhalb bebauter Ortslagen besteht keine Anleinpflicht, jedoch sind Hunde umgehend und unaufgefordert anzuleinen, wenn sich andere Personen nähern oder sichtbar werden. **Die Anleinpflicht gilt für alle Hunde unabhängig von Rasse und Größe**. Die Anleinpflicht gilt ebenfalls für öffentliche Anlagen (z. B. Friedhöfe), sofern dort die Mitnahme von Hunden nicht untersagt ist. Darüber hinaus ist die Mitnahme von Hunden auf Kinderspielplätze verboten. Zuwiderhandlungen sind Ordnungswidrigkeiten und können mit Geldbuße geahndet werden. Es wird daher um dringende Beachtung gebeten.

Verbandsgemeindeverwaltung Wöllstein
- Örtliche Ordnungsbehörde -

Nichtamtliche Mitteilungen

Vollzug der Immissionsschutzbestimmungen

Genehmigung zum Betrieb der Motocross-Anlage des MSC Alzey in Nack

Der Motorsportclub Alzey 1962 e.V. im ADAC teilt mit, das auf der Motocrossstrecke in Nack im Rahmen der immissionsschutzrechtlichen Genehmigung am **05.09.2015, 11.09.2015, 19.09.2015 und 25.09.2015** Training des MSC Alzey stattfindet

Redaktionsschluss

Die nächste Ausgabe unseres Nachrichtenblattes Wöllstein aktuell erscheint am **17.09.2015**.
Redaktionsschluss ist am **10.09.2015** um 16.00 Uhr.

WIR GRATULIEREN

In der Zeit vom 11.09.2015 bis 17.09.2015 feiern nachstehend aufgeführte Bürger der Verbandsgemeinde Wöllstein, die 70 Jahre und älter werden, ihren Geburtstag:

11.09.2015	Lüdecke, Werner 55597 Wöllstein, Auf der Kissel 15	72 Jahre
12.09.2015	Jansen, Edeltraud 55597 Wöllstein,Burgunderweg 19 a	72 Jahre
12.09.2015	Weber, Anni 55234 Wendelsheim, Nieder-Wieser-Straße 18	70 Jahre
15.09.2015	Gillmeister, Margret 55599 Stein-Bockenheim, Böllerweg 3	70 Jahre
15.09.2015	Weis, Karin 55599 Siefersheim, Borngasse 4	75 Jahre
16.09.2015	Klenk, Friedrich 55599 Eckelsheim, Kirchstraße 4	85 Jahre
16.09.2015	Mechnich, Ute 55599 Siefersheim, Schweinemarkt 7	71 Jahre
16.09.2015	Walter, Brunhilde 55597 Wöllstein, Eckelsheimer Straße 14	80 Jahre
17.09.2015	Sparrenberger, Hildegard 55234 Wendelsheim, Finkenbachstraße 10	78 Jahre

Eisenhochzeit

16.09.2015	Eheleute Josef und Marianne Hahn 55597 Wöllstein, Keltenstraße 19

SCHULNACHRICHTEN

Grundschule „St. Martin“ Gau-Bickelheim
Grundschule „Am Martinsberg“ Siefersheim
Grundschule „Am Appelbach“ Wöllstein

Anmeldung zum Schulbesuch

Nach § 10 der Schulordnung für die öffentlichen Grundschulen vom 10.10.2008 sind alle Kinder, die vor dem 01. September 2016 ihren 6. Geburtstag haben, zum Schulbesuch anzumelden. Kinder, die nach dem 01. September 2016 ihren 6. Geburtstag feiern (nicht schulpflichtig), können erst in der zweiten Februarhälfte vor Schuljahresbeginn angemeldet werden.
Bei der Anmeldung ist eine Geburtsurkunde oder das Familienstammbuch vorzulegen.
Ihr Kind kann gerne mitkommen.
Alle Erziehungsberechtigten schulpflichtiger Kinder erhalten noch ein persönliches Anschreiben. Bitte halten Sie die darin mitgeteilten Termine ein.
Grundschule „St. Martin“ Gau-Bickelheim
Mittwoch, 23. September 2015 von 08.00 Uhr - 12.00 Uhr
Grundschule „Am Martinsberg“ Siefersheim
Montag, 21. September 2015, von 08.00 Uhr - 12.00 Uhr,
Donnerstag, 24. September 2015 von 08.00 Uhr - 12.00 Uhr,
Montag, 28. September 2015, von 08.00 - 12.00 Uhr.
Grundschule „Am Appelbach“ Wöllstein
Freitag, 25. September 2015, von 08.00 Uhr - 12.00 Uhr,
Dienstag, 29. September 2015 von 08.00 Uhr - 12.00 Uhr,
Mittwoch, 30. Oktober 2015 von 08.00 Uhr bis 12.00 Uhr.

Einladung zur Mitgliederversammlung des Fördervereins der GFG Wörrstadt e.V.

Am **Dienstag, 13.10.2015**, um 20:00 Uhr, findet in der Aula der Georg-Forster-Gesamtschule Wörrstadt, Humboldtstraße 1, die diesjährige Mitgliederversammlung des Fördervereins statt.
Alle Mitglieder sowie auch Interessierte sind herzlich eingeladen, um sich über die Arbeit des Fördervereins zu informieren und einen Rückblick über Projekte im vergangenen Schuljahr zu erhalten.

Kreis informiert über Nahverkehr zu Schulbeginn

Geringfügige Änderungen

Neue Fahrpläne im Busverkehr

Die Busgesellschaften ORN - Omnibusverkehr Rhein-Nahe GmbH und RPB - Rheinpfalzbus GmbH - ändern zum Schuljahresbeginn am 7. September geringfügig ihre Fahrpläne. Die neuen Fahrzeiten werden an den örtlichen Haltestellen veröffentlicht. Auch im Internet können die Fahrpläne auf der Homepage der beiden Verkehrsverbünde Rhein-Nahe Nahverkehrsverbund (RNN) unter www.rnn.info sowie beim Verkehrsverbund Rhein-Neckar (VRN) unter www.vrn.de eingesehen werden. Kleine Änderungen im Minutenbereich gibt es auch zur weiteren Verbesserung der Schülerbeförderung, die im öffentlichen Personennahverkehr durchgeführt wird.
Der Bus zur Grundschule in Gau-Odernheim startet im Schuljahr 2015/2016 um 7.10 Uhr an der Haltestelle Heßloch, Abzweigung Dittelsheim und bedient in Folge die üblichen Haltestellen in Dittelsheim-Heßloch.
Die Rückfahrt erfolgt ab der Grundschule Gau-Odernheim mit der Linie 435, Fahrt 240 um 13.10 Uhr und mit der Linie 427, Fahrt 229 um 16.22 Uhr.
In Gau-Odernheim wird die Linie 435 zukünftig bei Bedarf an der beidseitig neu eingerichteten Haltestelle Selzbrücke halten.
In Osthofen wurden die innerörtlichen Fahrwege der Linie 431 so verändert, dass Bewohner aus dem Gebiet der Neißestraße besser an das Gewerbegebiet in Osthofen angebunden werden.
Aufgrund der kurzfristig notwendigen Fahrplanänderung im frühmorgendlichen Zugverkehr zwischen Worms und Mainz ab 7. September wird eine zusätzliche Fahrt der Linie 432 zwischen Hamm und Guntersblum eingerichtet. Die Fahrt beginnt um 5.29 Uhr an der Haltestelle Hamm, Bahnhof und bedient den üblichen Linienweg über Eich und Gimbsheim. Sie erreicht den Bahnhof Guntersblum um 5.50 Uhr, passend als Zubringer zur verschobenen Regionalbahn in Richtung Mainz. Der übrige Fahrplan verbleibt unverändert.
Die Busgesellschaften und die Kreisverwaltung Alzey-Worms bitten, die veränderten Fahrzeiten zu beachten. Für Fragen stehen die RPB unter der Rufnummer 0 62 1 / 68 59 78 55, die ORN unter Telefon 0 67 31 / 96 20 15 sowie die Kreisverwaltung Alzey-Worms unter der Rufnummer 0 67 31 / 408 30 61 gerne zur Verfügung.
In diesem Zusammenhang mit dem Schuljahresbeginn bitten die Busgesellschaften und die Kreisverwaltung Alzey-Worms in der Zeit von 7.30 Uhr bis 8 Uhr in Alzey möglichst zusätzlichen Verkehr zu vermeiden und die eingesetzten Busse und Züge zu nutzen. Insbesondere sollten die Kinder nicht direkt mit dem Privatwagen an die Schule gefahren werden. Die Jean-Braun-Straße, Dr. Georg-Durst-Straße und der Römerkreisel in Alzey sollten gemieden oder soweit möglich großräumig umfahren werden.
Darüber hinaus weist der Kreis auf besondere Gefahrensituationen im Bahnverkehr hin. Obwohl die Haltepunkte von der Bundespolizei - insbesondere zu den relevanten Zeiten - verstärkt bestreift werden und in den Schulen entsprechende Aufklärungsarbeit geleistet wird, unterschätzen die Schülerinnen und Schüler immer wieder die Gefahren im Bahnverkehr. Daher appelliere man an die Eltern, in geeigneter Weise ihre Kinder anzusprechen und auf die Gefahrensituationen hinzuweisen. Insbesondere sollten die Jugendliche von dem Elternhaus angehalten werden, nicht in den Gleisbereich zu gehen, sich nicht auf die Bahnsteigkante zu setzen und sich nur in der Wartezone auf dem Bahnsteig (hinter dem Blindenleitstreifen oder hinter der weißen Linie) aufzuhalten.

RUHEWALD RHEINHESSISCHE SCHWEIZ

WALDBEGRÄBNISSTÄTTE STEIN-BOCKENHEIM

Selbstbestimmt vorsorgen - Führung im Ruhewald Rheinhessische Schweiz

am 12. September 2015

Am 12. September findet um 14.00 Uhr eine Führung in der einzigen rheinhessischen Waldbegräbnisstätte statt. Wer bereits zu Lebzeiten dafür sorgen möchte, dass seine letzte Ruhestätte den eigenen Wünschen entspricht und gleichzeitig seine Angehörigen entlasten will, kann während der Führung den Ruhewald Rheinhessische Schweiz kennenlernen. Aufgrund der langen Nutzungs- und Ruhezeit im Ruhewald Rheinhessische Schweiz von aktuell 98 Jahren ist dort eine solche Entscheidung bereits zu Lebzeiten sinnvoll und möglich.
Treffpunkt ist am Eingang des Ruhewaldes, zwei Kilometer hinter Stein-Bockenheim, in Richtung Mörsfeld.
Die Anzahl der Teilnehmer ist auf 20 Personen beschränkt, die Teilnahme nur nach vorheriger Anmeldung möglich. Telefonische Anmeldungen unter 06703 - 3009382 oder 0160 -91854107.
Auf der Internetseite des Ruhewaldes Rheinhessische Schweiz www.ruhewald-rheinhessische-schweiz.de ist unter dem Menüpunkt „Führungen/Führungen allgemein“ ein Anmeldeformular hinterlegt. - Unter „Service/Anfahrt“ befindet sich eine Anfahrtsskizze.
Eine weitere Führung wird am Samstag, 26. September, ab 14.00 Uhr durchgeführt. - Anmeldungen sind bereits jetzt möglich.
Auch individuelle Führungen können auf Anfrage vereinbart werden.

FEUERWEHRNACHRICHTEN

Jugendfeuerwehr & Bambinis

Übungstermine der Jugendfeuerwehren in der VG

Mitmachen kann jeder, der min. 10 Jahre alt ist und Spaß daran hat, gemeinschaftlich was zu bewegen.
Übungen finden zur Ferienzeit meist nicht statt, bitte vorher informieren. Auch können Uhrzeiten bei Bedarf abweichen.

Eckelsheim
Freitag, 18:00 - 20:00 Uhr
Ansprechpartner: Yves Graf (0177-5138133)

Gau-Bickelheim
Montag, 18:00 - 19:00 Uhr
Ansprechpartner: Alexander Vollmer (0179-8563919)

Siefersheim
Freitag, 17:30 - 19:00 Uhr
Ansprechpartner: Natascha Winter (0157-37623395)

Stein-Bockenheim
Donnerstag, 18:00 - 19:30 Uhr
Ansprechpartner: Werner Spanier (0175-7011949)
Wendelsheim
Montag, 17:00 - 19:00 Uhr
Ansprechpartner: Jürgen Graf (0157 87174926)
Wöllstein
Freitag, 18:00 - 19:30 Uhr
Ansprechpartner: Tobias Lau (0171-5194274)
Wonsheim
Freitag, 17:15 - 19:00 Uhr
Ansprechpartner: Matthias Müller (0151 46595112)
Feuerwehr Vorbereitungsgruppe (Bambinis)
Die „Bambinis“ ist eine Vorbereitungsgruppe für alle kleinen Feuerwehr interessierten von 6 bis 10 Jahren.
Übungen finden zur Ferienzeit meist nicht statt, bitte vorher informieren. Auch können Uhrzeiten bei Bedarf abweichen.
Eckelsheim
Montag, 17:00 - 19:00
Ansprechpartner: Jürgen Graf (0157-87174926)
Siefersheim
Freitag, 17.30 - 19.00 Uhr alle 14 Tage
Ansprechpartener: Dagmar Winter (0151 - 55546474)
Stein-Bockenheim
Donnerstag, 17:30 - 18:30 Uhr in ungeraden Wochen
Ansprechpartner: Werner Spanier (0175-7011949)
Wöllstein
Mittwoch, 17:00 - 18:30 Uhr in ungeraden Wochen
Ansprechpartner: Sabrina Seewald (0177-8252082)
Wonsheim
Mittwoch, 16:00 - 18:00 einmal im Monat nach Plan.
22.04. / 27.05. / 17.06. / 22.07. / 09.09. / 14.10.2015
Ansprechpartner: Nicole Wiesel (0160-94860901)
Die Jugendwarte freuen sich auf euch.

Drachenfeuerwehr-Stein-Bockenheim

Die Bockenemer Drachenfeuerwehr Stein-Bockenheim startet den ersten Donnerstag nach den Ferien (17.09.15) wieder - wie immer um 17:30 Uhr am Feuerwehrgerätehaus!
Wir hoffen, es kommen wieder alle und vielleicht noch ein paar mehr; zu rein schuppern, mitmachen, Spaß haben.
...die Drachenfeuerwehr Stein-Bockenheim is cool!

ECKELSHEIM

Ortsbürgermeister Hans Friedrich Bäder
Bellerkirchstr. 19, 55599 Eckelsheim
Tel. 06703/300676 oder 06703/1574 (privat)
E-Mail: gemeinde@eckelsheim.de
Sprechstunde: montags von 18.00 Uhr bis 19.00 Uhr
www.eckelsheim.de

GAU-BICKELHEIM

Ortsbürgermeister Friedrich Janz
Am Römer 4, 55599 Gau-Bickelheim
Tel. 06701/476, Fax 06701/1031
E-Mail: rathaus@gau-bickelheim.de
Sprechstunden: dienstags von 16.00 bis 18.00 Uhr
donnerstags von 18.00 bis 20.00 Uhr
www.gau-bickelheim.de

Amtliche Bekanntmachungen

Weinbergshut 2015

In seiner Sitzung am 1. September hat sich der Landwirtschafts-, Weinbau- und Leseausschuss eingehend mit der Organisation der diesjährigen Weinbergshut befasst. **Dabei wurde der Beginn der Weinbergshut 2015 auf Dienstag, den 1. September festgelegt. Dies wird hiermit öffentlich bekannt gemacht.**

In der gesamten Gemarkung sind vollelektronische Schreckschussgeräte aufgestellt.
Die Standorte sind gegenüber den Vorjahren weitgehend unverändert. Alle Schreckschussgeräte werden durch Zeitschaltuhren gesteuert. Im Bereich „Wißberg“ schießen sie von ca. 8.00 Uhr bis 18.00 Uhr, in den restlichen Gemarkungsteilen von ca. 07.00 Uhr bis 18.00 Uhr.
Alle Geräte schießen im 3-Schuss-Modus (3 Schüsse kurz hintereinander), der alle 2 bis 5 Minuten wiederholt wird. Ansprechpartner für die Belange der Weinbergshut ist Herr Oliver Schnabel. Er ist zu erreichen unter der Tel.-Nr.: 0160 - 7858575.
Wir bitten, Herrn Schnabel zu informieren, falls Geräte beschädigt wurden oder nicht mehr funktionieren. Bitte geben Sie dabei die Geräte-Nummer an. Sie steht auf einem Aluminiumschild an der Aufhängekette der Gasflasche.
Wegen der Erfahrungen aus den Vorjahren weisen wir erneut darauf hin, dass jeder Weinbergsbesitzer vor Beginn und nach Ende der Weinbergshut selbst für entsprechende Schutzmaßnahmen zu sorgen hat. Auch während der Durchführung der Weinbergshut kann selbstverständlich kein absoluter Schutz der Weinberge gewährleistet werden. Deshalb haftet die Gemeinde nicht automatisch für jeden Schaden, der durch Stare verursacht wurde.

Gemeindeverwaltung Gau-Bickelheim

Nichtamtliche Mitteilungen

Grußwort zur Gau-Bickelheimer Kerb 2015

Liebe Gau-Bickelheimerinnen und Gau-Bickelheimer, verehrte Gäste,

vom 11. bis 15. September feiern wir unser ältestes Dorffest, die „Gau-Bickelheimer Kerb“. Dazu lade ich Sie herzlich ein. Kommen und erleben Sie ein vielfältiges und interessantes Programm. Genießen Sie Gau-Bickelheimer Weine und rheinhessische Spezialitäten; freuen Sie sich auf ein Wiedersehen und anregende Gespräche mit Freunden und Bekannten.

Auch in diesem Jahr finden wieder alle Kerbe-Veranstaltungen im Bürgerhaus sowie auf unserem historischen Dorfplatz „Am Römer“ statt. Dort können Sie an einem großen Weinstand das Beste aus den Kellern zahlreicher Gau-Bickelheimer Winzerbetriebe genießen. In einem Sekt- und Cocktail- Stand kommen auch Freunde dieser Getränke auf Ihre Kosten.

Zum Kerbeauftakt am späten Freitagnachmittag steigt in diesem Jahr erstmals eine Kinder-Disco auf dem Römer. Dort erwarten Sie am Abend die „Freunde des Gau-Bickelheimer Fußballs“ zu einer Disco mit DJ Olli; auch am Samstag laden die Fußballer dorthin ein zu „Live-Musik für Jung und Alt“ mit der Kapelle „Nacht-Express“. Am Sonntag erwarten die TSG-Fußballer Sie zum Mittagessen auf dem Römer. Kaffee und Kuchen können Sie schon unmittelbar danach im Bürgerhaus genießen.

Der Nachmittag startet mit einem bunten Programm der TSG Gau-Bickelheim. Dabei zeigen Ihnen zunächst mehrere Kinder- und Eltern/Kind- Turngruppen ihr Können; eine Selbstverteidigungsvorführung, die Kindertanzgruppe „Dancing Feathers“, der Chor der Grundschule sowie die Rope-Skipping-Gruppe des TV Udenheim stehen danach auf dem Programm. Das Jugendorchester der Katholischen Kirchenmusik stimmt Sie dann auf den musikalischen Teil ein. Dieser endet am frühen Abend mit einem Platzkonzert der Katholischen Kirchenmusik Flonheim.

Am Montag, dem Tag der Betriebe, bieten Ihnen die TSG-Fußballer ein herzhaftes Mittagessen mit Wellfleisch; Ihren Durst können Sie an den dann schon geöffneten Wein- und Getränkeständen löschen. Nach einem Abendessen auf dem Römer lassen Sie den Tag dort ausklingen mit einem Glas Wein, Sekt oder einem Cocktail.

Schon Tradition sind am Dienstag die Karussell-Freifahrten für die Kinder, die großen Schnitzel der Freiwilligen Feuerwehr und am Abend der Kerbeausklang mit der Katholischen Kirchenmusik und den örtlichen Vereinen.
Die Gau-Bickelheimer Vereine und Gruppen und nicht zuletzt auch die Schaustellerbetriebe freuen sich auf Ihren Besuch. Auch unsere Gutsschänken und Straußwirtschaften verwöhnen Sie gerne mit Spezialitäten aus Küche und Keller.
Ich wünsche allen Kerbegästen angenehmes Wetter, interessante Gespräche und unbeschwerte Kerbetage.

Ihr Ortsbürgermeister Friedrich Janz

GUMBSHEIM

Ortsbürgermeister Rudi Eich
Ahornstraße 32, 55597 Gumbsheim
Tel. 06703/4303 oder 06703/629989 (privat)
E-Mail: info@gumbsheim.de
Sprechstunde: mittwochs von 17.30 bis 19.00 Uhr
www.gumbsheim.de

Amtliche Bekanntmachungen

Weinbergshut 2015

Zur Weinbergshut in der Gemarkung Gumbsheim hat der Bauern- und Winzerverein nachfolgendes festgelegt; **Der Beginn der Weinbergshut 2015 wurde auf Montag, den 7. September festgelegt. Dies wird hiermit öffentlich bekannt gemacht.** In der gesamten Gemarkung werden vollelektronische Schreckschussgeräte aufgestellt. Die Standorte sind gegenüber den Vorjahren unverändert. Alle Schreckschussgeräte werden durch Zeitschaltuhren gesteuert und schießen von ca. 08.00 Uhr bis 18.00 Uhr. Alle Geräte schießen im 3-Schuss-Modus (3 Schüsse kurz hintereinander), der alle 2-5 Minuten wiederholt wird. Ansprechpartner für die Belange der Weinbergshut sind Willi Fischborn, erreichbar unter 06703-2021 und Dieter Hill, erreichbar unter 06703-3070180. Wir bitten Herrn Fischborn oder Herrn Hill zu informieren, falls Geräte vor oder nach der angegebenen Uhrzeit Schießen. Wegen der Erfahrungen aus den Vorjahren weisen wir erneut darauf hin dass jeder Weinbergsbesitzer vor Beginn und nach Ende der Weinbergshut selbst für entsprechende Schutzmaßnahmen zu sorgen hat. Auch während der Durchführung der Weinbergshut kann selbstverständlich kein absoluter Schutz der Weinberge gewährleistet werden. Deshalb haftet die Gemeinde nicht automatisch für jeden Schaden, der durch die Stare verursacht wurde.

Rudi Eich, Ortsbürgermeister

Nichtamtliche Mitteilungen

Helferfest am Brunnenplatz

Die Ortsgemeinde Gumbsheim hat sich einstimmig und mit Freude dazu entschlossen, ein Helferfest auszurichten. Wir möchten uns für die geleistete Hilfe erkenntlich zu zeigen und DANKE sagen, denn ohne die Unterstützung der HelferInnen, wäre die Durchführung der Kerb 2015 so nicht möglich gewesen.
Daher darf ich alle HelferInnen recht herzlich einladen, **am Samstag, den 19.09.2015, ab 18.00 Uhr** zum Brunnenplatz zu kommen und mit uns zu feiern.
Für Getränke und Essen wird seitens der Ortsgemeinde gesorgt.
Familien, Freunde, Gumbsheimer und Gäste sind ebenfalls herzlich willkommen.
Herzlichst und stellvertretend für den Ortsgemeinderat,

Rudi Eich, Ortsbürgermeister

SIEFERSHEIM

Ortsbürgermeister Karl Kröhnert
Borngasse 1, 55599 Siefersheim,
Tel. 06703/1536 o. 3139 (priv.), E-Mail: info@siefersheim.de
Sprechstunde: Donnerstag 18.00 - 19.30 Uhr u. n. Vereinbarung
www.siefersheim.de

Amtliche Bekanntmachungen

Weinbergshüter gesucht

Die Ortsgemeinde Siefersheim sucht für den Zeitraum **von Mitte September bis etwa Ende Oktober 2015**

einen Weinbergshüter.

Die Einstellung erfolgt im Rahmen einer kurzfristigen Beschäftigung.
Die Entlohnung richtet sich nach dem TVöD.
Bewerbungen mit den üblichen Unterlagen richten Sie bitte direkt an die Gemeindeverwaltung, Borngasse 1, 55599 Siefersheim.

STEIN-BOCKENHEIM

Ortsbürgermeister Siegbert Mees
Bachgasse 15, 55599 Stein-Bockenheim,
Tel. 06703/3307, E-Mail: Info@stein-bockenheim.de
Sprechstunde: mittwochs 18.30 bis 20.00 Uhr
www.stein-bockenheim.de

Amtliche Bekanntmachungen

Anordnung

In der Ortsgemeinde Stein-Bockenheim, Landkreis Alzey-Worms, wird gemäß § 19 der Gaststättenverordnung Rheinland-Pfalz vom 2. Dezember 1971 in der zur Zeit gültigen Fassung anlässlich der **Stein-Bockenheimer Kerb** für den Bereich des Festplatzes in der Mörsfelderstraße der allgemeine Beginn der Sperrzeit wie folgt hinausgeschoben:

In der Nacht von **Samstag, dem 19.09.2015 auf Sonntag, den 20.09.2015**	Beginn: 3.00 Uhr
In der Nacht von **Sonntag, dem 20.09.2015 auf Montag, den 21.09.2015**	Beginn: 1.00 Uhr
In der Nacht von **Montag, dem 21.09.2015 auf Dienstag, den 22.09.2015**	Beginn: 1.00 Uhr

Die allgemeinen Sperrzeitregelungen für konzessionierte Schank- und Speisewirtschaften gemäß § 17 Gaststättenverordnung Rheinland-Pfalz bleiben hiervon unberührt.

Wöllstein, den 27. August 2015
Verbandsgemeindeverwaltung Wöllstein
- Örtliche Ordnungsbehörde -

WENDELSHEIM

Ortsbürgermeister Hans-Ludwig Kilian
Unterwendelsheim 66, 55234 Wendelsheim,
Tel. 06734/359 oder 06734/8655 (privat)
Fax 06734/915940, E-Mail: h-l.kilian@t-online.de
Sprechstunde: mittwochs 17.30 bis 19.00 Uhr
www.wendelsheim-rheinhessen.de

Amtliche Bekanntmachungen

Einladung zur Sitzung des Gemeinderates

Die 7. Sitzung des Gemeinderates Wendelsheim findet am **Dienstag, den 15.09.2015**, 20.00 Uhr, im Rathaus statt.

Tagesordnung

Öffentlicher Teil

TOP 1	**Einwohnerfragestunde gem. §16a GemO**
TOP 2	**Sanierung des Sockelbereiches (Straßenseite) der Gemeindehalle** - Beratung und Beschluss -
TOP 3	**Benutzung der Bahngleise mit einer Draisine.** - Beratung und Beschluss -
TOP 4	**Änderung / Ergänzung der Friedhofsatzung, Antrag der CDU Fraktion.** - Beratung und Beschluss -
TOP 5	**Auszeichnung verdienter Bürger, Begrüßung von Neubürgern, Antrag der CDU Fraktion** - Beratung / Beschluss -
TOP 6	**Erhöhung des Kerbezuschusses, Antrag der Kerbeveranstalter** - Beratung / Beschluss -
TOP 7	**Mitteilungen / Anfragen**

Nichtöffentlicher Teil

TOP 8	**Bauangelegenheiten**
TOP 9	**Spendenannahme**
TOP 10	**Mitteilungen / Anfragen**

Gez. H.-L. Kilian, Ortsbürgermeister

Nichtamtliche Mitteilungen

L 404 - Vollsperrung zwischen Wendelsheim und Mörsfeld wegen Brückensanierung

Der Landesbetrieb Mobilität Worms informiert, dass nach derzeitiger Planung am **Montag, 14. September**, auf der L 404 zwischen Wendelsheim und Mörsfeld die Sanierungsarbeiten der Brücke über den Finkenbach beginnen.

Aufgrund der geringen Fahrbahnbreite der Landesstraße können die Bauarbeiten nur unter Vollsperrung stattfinden.
Eine Verkehrsumleitung wird ausgeschildert.
Das geringere Verkehrsaufkommen auf der L 404 durch die zeitgleich stattfindende Vollsperrung der L 404 in der Ortsdurchfahrt Mörsfeld wird genutzt, um die Brückensanierungsarbeiten durchzuführen. Anlieger der L 404 zwischen Mörsfeld und Wendelsheim und des östlichen Ortsbereiches von Mörsfeld werden darauf hingewiesen, dass während der Brückenbauarbeiten nur die Strecke über Stein-Bockenheim als Zufahrt genutzt werden kann.
In einer geplanten Bauzeit von rd. 5 Wochen werden der Fahrbahnbelag, die Abdichtung, die Brückenkappen und das Geländer der ca. 4,50 m langen und rd. 9 m breiten Brücke erneuert. Des Weiteren wird die Böschungstreppe neu gebaut. Die Unterseite der Brücke wird mit einem Oberflächenschutzsystem versehen.
Die Auftragssumme beträgt rd. 133.000,00 Euro.
Da sich die Behinderungen im Verkehrsablauf nicht vermeiden lassen, werden die Verkehrsteilnehmer um Verständnis für die notwendige Umfahrung gebeten.

Daten und Fakten
Länge der Brücke ca. 4,50 m
Gesamtbreite ca. 9,00 m
Bauzeit 5 Wochen
Baukosten ca. 133.000,00 Euro

WÖLLSTEIN
Ortsbürgermeisterin Lucia Müller
Ernst-Ludwig-Straße 22, 55597 Wöllstein
Tel. 06703/960091, Fax 06703/960092
E-Mail: gemeinde@woellstein.de
Sprechstunden: dienstags und mittwochs 08.00 - 09.00 Uhr
Donnerstag 17.00 bis 18.30 Uhr und nach Vereinbarung
www.gemeinde-woellstein.de

Amtliche Bekanntmachungen

Aufforderung zur Räumung von verschiedenen Grabstätten auf dem Friedhof Wöllstein

Die Nutzungsrechte an den Grabstätten:
Teil 2A Reihe 1 Nr. 4 (Verstorbene: Schmittmann, Barbara)
Teil 2A Reihe 2 Nr. 4 (Verstorbene: von Reppert, Ruth)
Teil 2A Reihe 3 Nr. 1 (Verstorbene: Secker, Maria)
Teil 2A Reihe 4 Nr. 1 (Verstorbene: Cronauer, Erna)
Teil 2A Reihe 5 Nr. 2 (Verstorbene: Bernhart, Anna)
Teil 3A Reihe 5 Nr. 11 (Verstorbene: Gutöhrle, Christine und Wilhelm) und
Teil 3A Reihe 3 Nr. 10 (Verstorbene: Laux, Elisabeth)
auf dem Wöllsteiner Friedhof sind abgelaufen.
Die bisher Nutzungsberechtigten werden aufgefordert, die jeweiligen Grabstätten bis spätestens 30.11.2015 abzuräumen. Das heißt, jeglichen Bewuchs zu entfernen, vorhandene Grabsteine und Grabeinfassungen mit Fundamenten zu entfernen und die Grabfläche einzuebnen.
Sollten die Grabstätten bis zum genannten Termin nicht abgeräumt sein, erfolgt die Räumung durch die Ortsgemeinde Wöllstein auf Kosten der Nutzungsberechtigten.

Wöllstein, den 06.08.2015
Im Auftrag der Ortsgemeinde Wöllstein
Verbandsgemeindeverwaltung Wöllstein
Friedhofsverwaltung

Änderung der Friedhofssatzung der Gemeinde Wöllstein

Der Gemeinderat Wöllstein hat in seiner Sitzung vom 18.06.2015 auf Grund des § 24 der Gemeindeordnung für Rheinland-Pfalz (GemO), sowie der §§ 2 III, 5 II und 6 I S1 des Bestattungsgesetzes (BestG) folgende Änderungen der Friedhofssatzung vom 28.06.2007 beschlossen, die hiermit bekannt gemacht werden:
§ 10 - Ruhezeit - wird wie folgt geändert:
Die Ruhezeit für Leichen beträgt 28 Jahre. Die Ruhezeit für Aschen beträgt 15 Jahre.
§ 15 - Urnengrabstätten - wird wie folgt geändert:
Im Absatz 3 wird die Passage „für die Dauer von 30 Jahren (Nutzungszeit)“ in „für die Dauer von 20 Jahren (Nutzungszeit)“ geändert.
Ein neuer Absatz 4 wird hinzugefügt. Der Wortlaut des neuen Absatzes 4 ist: „Urnenwahlgrabstätten mit besonderen Gestaltungsvorschriften sind Aschenstätten, für die auf Antrag ein Nutzungsrecht für die Dauer von 20 Jahren (Nutzungszeit) verliehen wird. In einer Urnenwahlgrabstätte mit besonderen Gestaltungsvorschriften dürfen maximal 4 Urnen beigesetzt werden.“
Der bisherige Absatz 4 wird zu Absatz 5. Der bisherige Absatz 5 wird zu Absatz 7.
Ein neuer Absatz 6 wird hinzugefügt. Der Wortlaut des neuen Absatzes 6 ist:
„In Urnengrabstätten sind lediglich Urnen aus verrottenden, biologisch abbaubaren Materialien beizusetzen. Ausgenommen von dieser Bestimmung sind Grabstätten in Urnenwänden und Urnenstelen.“
§ 17 - Wahlmöglichkeit - Absatz 2 wird wie folgt ergänzt:
„Sie sind im Friedhofsplan mit UF gekennzeichnet.“
§ 20 - Gestaltung der Grabmale in Grabfeldern mit besonderen Gestaltungsvorschriften - Absatz 2 b) „Urnenwahlgrabstätten“ wird folgendermaßen geändert:
„Liegende Grabmale mit quadratischem Grundriss von 0,40 m x 0,30 m, Höhe der hinteren Kante 0,16 m.“
Punkt 2 wird ersatzlos gestrichen, wodurch sich eine Nummerierung erübrigt.
§ 20a - Gestaltung der Grabmale in der Urnenwand - wird wie folgt geändert:
Die Überschrift wird ergänzt mit den Worten „und in Urnenstelen“. Der erste Satz des Paragraphen wird nach dem Wort „Urnenwand“ ergänzt mit „und in Urnenstelen“.
§ 26 - Grabfelder mit besonderen Gestaltungsvorschriften - wird wie folgt geändert:
„Grababdeckungen/Grabplatten, sowie Grabeinfassungen sind nicht zulässig. Eine Bepflanzung darf die anderen Grabstätten sowie die öffentlichen Anlagen und Wege nicht beeinträchtigen. Nicht zugelassen sind insbesondere Bäume und großwüchsige Sträucher.“
Die Änderungen treten, soweit kein Bestandsschutz besteht, rückwirkend zum 01.01.2015, ansonsten zum 01.07.2015 in Kraft.

Änderung der Anlage zur Satzung über die Erhebung von Friedhofsgebühren der Gemeinde Wöllstein

Der Gemeinderat Wöllstein hat in seiner Sitzung vom 18.06.2015 auf Grund des § 24 der Gemeindeordnung für Rheinland-Pfalz (GemO) und der §§ 2 I, VII und VIII des Kommunalabgabengesetzes (KAG) folgende Änderungen der Anlage zur Friedhofsgebührensatzung vom 28.06.2007 beschlossen, die hiermit bekannt gemacht werden:

Verleihung von Nutzungsrechten	
Urnengrab	
(mit besonderen Gestaltungsvorschriften)	440,00 €
Verlängerung von Nutzungsrechten je Jahr	
Urnengrab	
(mit besonderen Gestaltungsvorschriften)	22,00 €
Verlängerung von Nutzungsrechten je Jahr	
Urnengrab	6,00 €

Die Änderungen treten, soweit kein Bestandsschutz besteht, rückwirkend zum 01.01.2015, ansonsten zum 01.07.2015 in Kraft.

Nichtamtliche Mitteilungen

Sommerfest
Kindergarten Spielwiese

Wir laden Sie herzlich zu unserem
Sommerfest
am Samstag,
12. September 2015 von 11- 17 Uhr
ein.
Im Innenhof des KiGa Spielwiese, in der Kirchstraße, wollen wir gemeinsam feiern.

Für unterhaltsame und lustige Kinderspiele (u.a. ein Barfusspfad), sowie das leibliche Wohl ist bestens gesorgt.

Auf Ihr Kommen freuen sich die Erzieherinnen und der Elternausschuss des Kindergarten Spielwiese

WONSHEIM

Ortsbürgermeister Rudolf Haas
Untergasse 5, 55599 Wonsheim,
Tel. 06703/1219, E-Mail: wonsheim@woellstein.de
Sprechstunde: mittwochs 18.00 bis 20.00 Uhr
www.wonsheim.de

Amtliche Bekanntmachungen

An alle Landwirte und Winzer

Wir möchten nochmals daran erinnern, beim Bestellen der Felder die Grenzabstände zu den landwirtschaftlichen Wirtschaftswegen, insbesondere zu den Erdwegen, einzuhalten.
Beim Bearbeiten der Felder (pflügen, säen) bitten wir mit den landwirtschaftlichen Geräten auf dem eigenen Grundstück zu wenden, um eine unnötige Verschmutzung, insbesondere der Betonwege, die auch als Radwege genutzt werden, zu vermeiden.

Gemeindeverwaltung Wonsheim

Nichtamtliche Mitteilungen

Wonsheimer Kerb 2015

Liebe Mitbürgerinnen, liebe Mitbürger,
verehrte Gäste aus nah und fern,
Am 2. Wochenende im September feiern wir traditionsgemäß unsere Kerb. Zu dieser darf ich Sie liebe Wonsheimer und alle Gäste aus nah und fern auch im Namen des Gemeinderates recht herzlich einladen.
Auch in diesem Jahr bewirten Sie unsere örtlichen Vereine. Der Carnevalverein, der Turn- und Sportverein, der Gesangverein, die Stoppelhoppser, der SPD Ortsverein, der Touring-Club sowie Ulli`s Partyservice werden an allen Tagen für ein abwechslungsreiches Programm und für Ihr leibliches Wohl sorgen.
Für Klein und Groß stehen Karussell und diverse Stände der Familie Wild zur Verfügung.
Am Freitag laden der Carnevalverein und der Turn- und Sportverein ab 19:00 Uhr zum Schlachtfest in unsere Gemeindehalle ein.
Samstags beginnt die Kirchweih um 17:00 Uhr mit einem Ökumenischen Gottesdienst in unserer Lambertuskirche zu dem ich Sie auch im Namen unserer Pfarrer recht herzlich einlade.
Danach stellt die Freiwillige Feuerwehr den Kerwebaum auf. Im Anschluss daran wird sich die Weinkönigin unserer Verbandsgemeinde vorstellen.
Mit Böllerschüssen durch den Schützenverein wird die Kerb eröffnet. Bewirtet an allen Tagen durch unsere Vereine kann nun das muntere Treiben beginnen.
Am Sonntag beginnt um 11:00 Uhr der Flohmarkt, ab 11.30 gibt es Mittagsessen und um 14:00 Uhr Kaffee und Kuchen im Rathaus. Um 16:00Uhr startet das erste Wonsemer Bobbycar-Rennen.
Mit dem schon zur Tradition gewordenen Leberknödelessen vom TSV lassen wir am Montag die Kerwetage ausklingen.
Ein herzliches Dankeschön möchte ich auch im Namen der Gemeinde all denen sagen, die durch ihren Einsatz rund um die Wonsemer Kerb dieses Heimatfest überhaupt erst ermöglichen.
An allen Tagen wollen wir unsere Gemeinde mit der Wonsemer-Fahne schmücken.
Ich wünsche Ihnen, dass ihr Einsatz und Engagement durch die entsprechende Resonanz der Mitbürger und unseren Gästen auch belohnt wird.
Allen Gästen und unseren Mitbürgern wünsche ich auch im Namen des Gemeinderates frohe und gesellige Stunden rund ums Rathaus, Lambertuskirche und Kerwebaum.

Ihr
Rudolf Haas, Ortsbügermeister

KIRCHLICHE NACHRICHTEN

Evangelische Kirchengemeinden Wendelsheim und Eckelsheim

Ev. Pfarramt Wendelsheim, Donastr. 15, 55234 Wendelsheim,
Tel: 06734-347
Email: ev.wendelsheim@gmx.de
Homepage: www.evkiweck.de
Bürostunde: nach Vereinbarung - rufen Sie gerne an
(Pfrin Geißler)

Gottesdienste

Sonntag,13.09.2015 - 15. n. Trinitatis, 10.30 Uhr (Wendelsheim): Kindergottesdienst im Beinhaus, 14.30 Uhr (Eckelsheim): Kerbe-Gottesdienst mit Einf. neuer KV + Chor
Sonntag, 20.09.2015 - 16. nach Trinitatis, Kein Gottesdienst - Alternative: 10.15 Uhr (Wöllstein)
Für Kids:
Wendelsheim - Kindergottesdienst - nächster Termin ist der 13.09.2015 ab 10.30 Uhr im Beinhaus in Wendelsheim - weitere Infos auch bei Conni Knust oder Gerda Zinser oder im Pfarramt (ev.wendelsheim@gmx.de).
Eckelsheim - Kinderkirche: nächster Termin: Samstag, 26.09.2015 um 15.00 Uhr im DGH in Eckelsheim! Infos bei Anita Mergel-Lahm
Kirchenmusik
Unser Chor - haben Sie Lust, bei unserem Chor dabei zu sein?
Chor dienstags um 20.00 Uhr im Ev. Gemeindehaus Wendelsheim
Unser Posaunenchor - probt mittwochs 20.00 Uhr
Im Wechsel in Erbes-Büdesheim und Wendelsheim. Bei Interesse in Verbindung setzen mit Posaunenchorleiter Jörg Krisat (06701-3870).
Konfis
Nächster KU am Dienstag, den 15.09.2015 um 16.00 Uhr im Ev. Gemeindehaus in Wöllstein, Pfarrgasse 9 (oder Zeit nach Absprache)
Einführungs-GD der Wendelsheimer Konfis: 27.09.2015 im „Wander-GD“ ab 09.30 Uhr (ca. 2 h einplanen - wir wandern Richtung Siefersheim) - bitte jetzt schon die Konfinacht am 2. Oktober vormerken.
Ausblick:
Einführung des neuen und Verabschiedung des „alten“ Eckelsheimer Kirchenvorstands im Ökumenischen **Kerbe-Gottesdienst** am 13.09.2015 um 14.30 Uhr in Eckelsheim.
Ökumenisches Bibelfrühstück am Montag, den 14.09.2015 ab 09.00 Uhr im Dorfgemeinschaftshaus in Eckelsheim.
Konstituierende Sitzung der Kirchenvorstände am Montag, den 14.09.2015 um 20.00 Uhr im Ev. Gemeindehaus in Wendelsheim.
Wander-Gottesdienst am Sonntag, 27.09.2015 ab 09.30 Uhr.
Kleidersammlung für die Niederramstädter Diakonie Ende November (27.11. - 29.11.2015) an den gewohnten Orten.

Evangelische Kirchengemeinde Wallertheim und Gau-Bickelheim

Hinweise auf Gottesdienste und Veranstaltungen

Donnerstag, 10.09.15, 16.00 Uhr Konfirmandenunterricht,
17.00 - 18.00 Uhr Weltladen geöffnet
Sonntag, 13.09.15, 09.30 Uhr Gottesdienst in Gau-Weinheim (Kirchweih),
10.15 Uhr Gottesdienst in Wallertheim, Nieder-Ramstädter Diakonie

Dienstag, 15.09.15, 17.00 - 18.00 Uhr Weltladen geöffnet, 20.15 Uhr Kirchenchorprobe
Mittwoch, 16.09.15, 10.00 - 11.00 Uhr Weltladen geöffnet
Donnerstag, 17.09.15, 16.00 Uhr Konfirmandenunterricht, 17.00 - 18.00 Uhr Weltladen geöffnet
Freitag, 18.09.15, 18.00 Uhr Ökumenischer Gottesdienst im Festzelt zur Eröffnung der Wallertheimer Kerb
Sonntag, 20.09.15, 09.00 Uhr Gottesdienst in Gau-Weinheim, 10.15 Uhr Gottesdienst in Wallertheim, Ev. Kirche
Wenn nichts anderes angegeben ist, finden die Veranstaltungen im Evangelischen Gemeindehaus in Wallertheim, Mühlgasse, statt.
Der nächste evangelische Gottesdienst in Gau-Bickelheim ist am 27.09.2015 um 14.00 Uhr im Römerkeller.
Evangelisches Pfarramt, Steggasse 15, 55578 Wallertheim,
Tel. (0 67 32) 88 17
Der Weltladen ist in Wallertheim, Steggasse 15, im Hof gegenüber dem Pfarramt. Mit freundlichen Grüßen, Ulrich Weisgerber, Pfarrer.

Evangelische Kirchengemeinden Wonsheim, Siefersheim und Stein-Bockenheim

Gottesdienstordnung am Samstag, dem 12. September 2015
17:00 Uhr Wonsheim
ökumenischer Kerbegottesdienst, Pfarrer Emig und Pfarrer Todisco
Liturgischer Kalender für den 15. Sonntag nach Trinitatis (Dreieinigkeit), den 13. September
Alle eure Sorge werft auf ihn; denn er sorgt für euch. 1. Petrus 5,7
Lied: EG 345 oder 369
Psalm: 78,32-55
Predigt: Matthäus 6,25-34: 1. Petrus 78,32-55
Liturgische Farbe: grün
Gottesdienstordnung am Sonntag, dem 13. September 2015
10:15 Uhr Siefersheim
Gottesdienst, Pfarrer Emig
Sprechstunden im Pfarrbüro:
In den Ferien: donnerstags von 17:00 bis 19:00 Uhr (außer Gründonnerstag)
Während der Schulzeit: dienstags von 10.00 - 12.00 Uhr und donnerstags von 17.00 - 19.00 Uhr.
Zu diesen Zeiten stehen Ihnen üblicherweise sowohl Frau Lamest-Gräf für alle Sekretariatsangelegenheiten als auch Pfarrer Emig für persönliche und seelsorgerische Gespräche zur Verfügung.
Außerhalb der Bürozeiten sind Gespräche mit Pfarrer Emig - nach telefonischer Absprache - ebenfalls möglich.
Für Hausbesuche, Hausandachten, Abendmahle steht Ihnen Pfarrer Emig ebenfalls gerne zur Verfügung, wenn Sie solches wünschen. Bitte vereinbaren Sie diesbezüglich einen Termin.
Evangelisches Pfarrbüro
Kirchgasse 3, 55599 Siefersheim
Tel.: 06703-1370, Fax: 06703-4722 oder
Email: pfarrei_wonsheim@t-online.de
Evangelische Kindertagesstätte Sonnenschein
Heinrich-Bechtolsheimer-Straße 11, 55599 Wonsheim
Tel.: 06703-1892
Leitung: Frau Anke Scherzer

Regelmäßige Hinweise

Der **Kindergottesdienst** findet am **1.** und **3. Sonntag eines Monats** immer um **10:30 Uhr** in den jeweiligen Gemeinderäumen der Kirchengemeinden statt. Bei Fragen wenden sie sich bitte in Siefersheim an Frau Paulus-Nowak, Tel. 4415; für Wonsheim und Stein-Bockenheim an Frau Gillmeister, Tel.: 1081.
Der Frauenkreis trifft sich **außerhalb der Ferienzeit** immer **14-tägig donnerstags** um **14.00 Uhr** im Evangelischen Gemeinderaum in Siefersheim. Bei Fragen wenden sie sich bitte an Frau Espenschied, Tel. 2561.

Evangelische Kirchengemeinden Wöllstein und Gumbsheim

Evang. Pfarramt, Pfarrgasse 9, Wöllstein
Tel: 06703/1211, Fax: 06703/303997
E-Mail: ev.kirchengemeinde.woellstein@ekhn-net.de
Internet: http://Kirchengemeinde-Woellstein.ekhn.org
Bürostunden: dienstags von 09:00 bis 11:00 Uhr und freitags von 09:00 bis 10:00 Uhr
Vakanzvertretung: Pfarrer Stefan Koch, Tel: 06732/ 963289 oder 06732/ 8509
Wochenspruch: Alle eure Sorge werft auf ihn; denn er sorgt für euch. (1. Petrus 5,7)
Donnerstag, 10.09.2015
17.00 Uhr 1. Öffnung der Gemeindebücherei nach den Ferien im ev. Gemeindehaus, Pfarrgasse 9
19.30 Uhr Konstituierende Sitzung des Kirchenvorstands Gumbsheim in Gumbsheim, Hauptstr. 9
20.30 Uhr Konstituierende Sitzung des Kirchenvorstands Wöllstein im ev. Gemeindehaus, Pfarrgasse 9
Sonntag, 13.09.2015 - 15. Sonntag nach Trinitatis
10.15 Uhr Gottesdienst in Wöllstein, geleitet von Herrn Wirth
11.00 Uhr Kindergottesdienst im ev. Gemeindehaus, Pfarrgasse 9
Freitag, 18.09.2015
19.30 Uhr Ökumenischer Bibelgesprächskreis im ev. Gemeindehaus. Thema: „Wissen, was zählt“ - Gespräche zum Galaterbrief, Kapitel 5
Termine unserer Konfirmanden:
Konfirmandenunterricht findet voraussichtlich am Dienstag, 15.09.2015 um 16.00 Uhr im ev. Gemeindehaus in Wöllstein statt. Termin wird noch besprochen.
Information zum Vormerken: Die Konfi-Nacht findet am 02.10.2015 statt, weitere Informationen folgen.
Der Einführungsgottesdienst unserer Wöllsteiner und Gumbsheimer Konfirmanden ist am 11.10.2015 um 10.15 Uhr in Wöllstein und wird von Pfarrerin Geißler geleitet.
Gemeindebücherei: Die ev. Gemeindebücherei im ev. Gemeindehaus ist donnerstags von 17.00 Uhr bis 18.00 Uhr geöffnet.
Der Posaunenchor probt in der Regel jeden zweiten Dienstag um 19.00 Uhr im ev. Gemeindehaus.
Kontakt über Manfred Lahm, Telefon 06703/ 1682.

Katholische Pfarrgruppe „Rheinhessische Schweiz“

St. Remigius Wöllstein mit Eckelsheim und Gumbsheim
St. Martin Siefersheim
St. Mauritius Frei-Laubersheim
Hl. Kreuz Wonsheim mit Stein-Bockenheim
St. Dionysius Neu-Bamberg
St. Josef und St. Ägidius Fürfeld mit Tiefenthal

Kath. Pfarramt, Bennstraße 1, 55546 Fürfeld
Bürostunden: Dienstags von 18.00 Uhr bis 20.00 Uhr, mittwochs von 15.00 Uhr - 19.00 Uhr u. freitags von 08.00 Uhr bis 13.00 Uhr
Tel. 06709/429 Fax 06709/911154 E-Mail: pfarramt@kirchen-fuerfeld.de
Sprechstunden mit Pfr. Todisco nur nach Absprache
www.bistummainz.de/pfarreien/dekanat-alzey/gemeinden/rh-schweiz

Gottesdienstordnung

Freitag, 11.09.2015, 16.30 Uhr Fü Pfadfinder
Samstag, 12.09.2015, 14.30 Uhr NB Trauung von Eva Aufhaus und Mathieu Pequeux, 17.00 Uhr Won Ök. Gottesdienst zur Kerb in der ev. Kirche, 19.00 Uhr Fü Messe
Sonntag, 13.09.2015, 09.00 Uhr Si Messe, 10.30 Uhr NB Familienmesse im Eckelsgrund mit Vorstellung der neuen Kommunionkinder und Mittagessen für „alle“. Treffpunkt um 10 h am Bürgerhaus in NB, um zu Fuß zu gehen! 13.30 Uhr Fü Ök. Gottesdienst in der Eichelberghalle, 14.30 Uhr Eck Ök. Gottesdienst in der ev. Kirche
Montag, 14. September, Fest Kreuzerhöhung - Patronatstag in Wonsheim, 09.00 Uhr Ökumenisches Bibelfrühstück - Fahrgelegenheit auf Anfrage! 19.00 Uhr Won Festgottesdienst mit allen Firmlingen und Umtrunk
Dienstag, 15.09.2015, 11.30 Uhr Wö Messe mit Kolping-Mittagstisch, 20.00 Uhr Fü Sitzung des Liturgieausschusses im Pfarrhaus
Mittwoch, 16.09.2015, 09.30 Uhr Fü Messe, 15.00 Uhr FL Treff 60 „Bingo“ im Mauritiusheim, 16.30 Uhr Wö Pfadfinder
Donnerstag, 17.09.2015 - heilige Hildegard, 08.30 Uhr Wö Kolpingfrühstück für Jedermann bis 11.00 Uhr, 17.00 Uhr Si Pfadfinder, 19.00 Uhr Won Messe zu Ehren der hl. Hildegard, 19.30 Uhr Wö Probe des Kirchenchores, 20.00 Uhr Fü Vorbereitungstreffen für den 1. Gemeinschaftstag der Kommunionkinder am 26.09.2015
Freitag, 18.09.2015, 16.30 Uhr Fü Pfadfinder

Aktuelles aus der Pfarrgruppe Rheinhessische Schweiz

Aktuelles:
1. Katholische Kirchenmusik: Die Proben sind montags um 19.30 Uhr in Wöllstein und um 20.00 Uhr in Fürfeld. Näheres erfahren Sie bei Harald Franz und Matthias Berg. Die Ausbildung der Jugendlichen und Kinder findet zu unterschiedlichen Zeiten statt. Bitte fragen Sie nach, wenn ihr Kind gerne ein Instrument lernen möchte!
2. Erstkommunion: Wir bitten die Eltern mit ihren Kindern am Familiengottesdienst in den Weinbergen im Eckelsgrund am 13 September auch teilzunehmen, damit die Kinder der Pfarrgruppe vorgestellt werden können. Bei Regen ist der Gottesdienst in der Pfarrkirche in Neu-Bamberg.

3. Bibelfrühstück: Es findet am 14. September als „ökumenische Veranstaltung“ in Eckelsheim statt. Pfarrer Todisco holt sie gerne mit dem Pfarrbus ab, wenn sie teilnehmen möchten.
4. Kandidaten für den Pfarrgemeinderat: Wir suchen besonders aus den Gemeindeteilen Eckelsheim, Gumbsheim, Tiefenthal, Stein-Bockenheim und Wonsheim noch wenigstens jeweils einen Kandidaten für unsere Pfarrgemeinderäte. Es ist kaum möglich, eine sinnvolle Rätearbeit zu gestalten, wenn aus so vielen Dörfern Vertreter fehlen. Wir bitten alle um Hilfe, Kandidaten zu finden.
5. Kolping: Fast 20 Personen haben an der Kolpingwanderung am 30. August zum Waldheim teilgenommen. Wir danken allen für ihr Kommen und die Durchführung der Aktion. Die nächste Aktion ist das Begegnungstreffen mit allen Kolpingsfamilien aus unserem Bezirk am 3. Oktober um 16.00 Uhr im Remigiusheim. Wir bitten um Anmeldung im Pfarrbüro!

Pfadfinderlager

Gast - Freundschaft - Für Menschen auf der Flucht - Sommerlager befasst sich mit dem Jahresmotto der Pfadfinder

Das diesjährige Sommerlager der Pfadfinder in der Pfarrgruppe Rheinhessische Schweiz befasste sich mit dem bundesweiten Motto der DPSG „Gast-Freundschaft - Für Menschen auf der Flucht!“
29 große und kleine Pfadfinder zwischen 6 und 56 Jahren verbrachten fünf aufregende Tage auf dem Gelände des Angelvereines in Tiefenthal direkt am Weiher und am Waldrand gelegen.
Die Leiter Paul Klaperski, Philipp Obergfell, Klaus Zahn, Paul Walper, Volker Gimbel und Pauline Metz betreuten die Kinder und Jugendlichen, die in vier Zelten untergebracht waren. Passend zum Jahresthema gab es Spiele und Aktionen. In der Lagerolympiade ging es darum die Vielfalt der Kulturen, Sprachen und Lebensformen wahrzunehmen und zu Sprache zu bringen. Spielerisch sollten Erfahrungen der Flüchtlinge nachvollzogen werden. Paul Klaperski zeigte Filme vom Flüchtlingshilfswerk der Vereinten Nationen, echte Schicksale und Lebenswege von jungen Menschen, die als Flüchtlinge nach Deutschland gekommen sind.
Das Bauen von Schwedenstühlen, Gottesdienst und Andachten ergänzten das Programm. Ein Höhepunkt war auch eine Nachtwanderung von rund 13 km. Dass Flüchtlinge oft hunderte von Kilometern zu Fuß zurücklegen, konnten die jungen Pfadfinder kaum nachvollziehen, die schon nach wenigen Kilometern nur noch an die nächste Pause denken konnten. Für das leibliche Wohl sorgte Pfarrer Harald Todisco mit der tatkräftigen Unterstützung aller Teilnehmer.
Der Pfadfinderstamm dankt dem Angelverein für die Gastfreundschaft in Tiefenthal, die er schon das zweite Mal dort genießen durfte.

Kath. öffentliche Bücherei im Remigiusheim in Wöllstein

Unsere Öffnungszeiten:

Dienstags, 16:30 - 18:00 Uhr
Samstags, 10:00 - 11:00 Uhr
Sonntags, 10:00 - 12:00 Uhr
Wir freuen uns auf Ihr Kommen, Ihr Büchereiteam
(www.bistum-mainz.de/koeb.woellstein, Tel. 4339)

Evangelische Sozialstation

Die gute Tat - Spende für Evangelische Sozialstation

Die Firma „Mobil mit Herz“ aus Alzey hat einen Betrag von 500 € an die Evangelische Sozialstation Wörrstadt-Wöllstein gespendet.
Durch Werbeeinnahmen auf Papiertaschen, die in der Wöllsteiner Hirsch-Apotheke ausgegeben werden, kam diese Summe zusammen. Die Inhaber der Apotheke, Herr und Frau Zänker, bestimmten, dass ein Teil des Erlöses an die Sozialstation gehen soll.
Das Geld wird für die neue Seniorenbegegnungsstätte „Haus Katharina“ in Gau-Bickelheim verwendet werden.

Aus VEREINEN und VERBÄNDEN

Verbandsgemeinde Wöllstein

Whisky-Tasting

im Rathauskeller Wöllstein

Haus der Begegnung, Alzeyer Str. 18

>> „Raritäten“ und „Spezialitäten“ <<

SPD

Der SPD-Verband Wöllstein lädt für

Samstag, den 10. Oktober, 19:00 Uhr,

zur Verkostung edler schottischer Whiskys in den Rathauskeller ein.

Whisky-Enthusiast Jörg Leidemann, „Laird of Glenmore“, Meinerzhagen, (http://www.lairdofglenmore.de/) stellt aus seinem umfangreichen Sortiment acht erlesene Spezialitäten vor.

Die Veranstaltung ist für passionierte Whisky-Fans ebenso interessant, wie für Neugierige, die über das flüssige schottische Kulturgut mehr erfahren wollen. Die Teilnahme an dieser Whisky-Vorstellung mit Verkostung kostet 39,- €uro pro Person.

Es können maximal 25 Personen teilnehmen.

Anmeldung bei Ernst Scharbach: E.Scharbach@t-online.de
Die ‚Küche‘ bietet Brot, Wurst und Käse.

Veranstaltungen der VHS Wöllstein

Die KVHS bietet bis Ende September in Wöllstein unter anderem folgende Kurse an:

Gesundheit

FLEXI-BAR® - fit mit Schwung
Das Training mit dem FLEXI-BAR®, einem 1,50 Meter langen und mit leichten Gewichten versehenen flexiblen Stab, ist ein effektives Ganzkörpertrainingsprogamm. Besonders wirkungsvoll zeigt es sich bei Rückenproblemen. In den beiden ab Dienstag, 15. September, 17.30 bis 18.30 bzw. 18.30 bis 19.30 Uhr, vorgesehenen Kursen sind noch Plätze frei.

QIGONG für den Rücken
Die Übungsreihe der 18 Harmonien bildet den Schwerpunkt eines ab Donnerstag, 17. September, 19.30 bis 20.30 Uhr, geplanten Qigong-Kurses. Die Übungen sollen helfen, den Rücken zu entlasten und ihn bewusst zu entspannen. Qigong setzt in unserem hektischen Alltag einen Kontrapunkt. Hier geht es um Los-Lassen, um achtsamen Umgang mit sich selbst, um Entspannung und Langsamkeit. Dieser Kurs wird von den Ersatzkassen (vdek) als Präventionsmaßnahme anerkannt.

Sprachen

60 Plus: Englisch für Anfänger
Für Dienstag, 15. September, ist der Beginn eines Englischkurses für Interessenten ohne Vorkenntnisse vorgesehen. Adressat dieses Sprachkursangebots ist die Generation „60 Plus“. Eine abwechslungsreiche Gestaltung des Unterrichts sorgt für schnelle Lernerfolge. Weitere Informationen und Anmeldung: Geschäftsstelle der KVHS, Tel.: 06731/494740.

Gau-Bickelheim

LandFrauen Gau-Bickelheim aktuell

„(K)eine Chance für Erkältungen - Immunstimulation naturheilkundlich“

Unser Referent, Herr Hans-Georg Romig, hat sicher den einen oder anderen Tipp parat, was wir in der kälteren Jahreszeit tun können, um uns gegen die verschiedendsten Erkältungen besser zu schützen. Herr Romig ist praktizierender Heilpraktiker aus Wörrstadt und kommt am **Dienstag, dem 29. September 2015**, um 19.00 Uhr, zu uns ins Bürgerhaus.

Zu diesem Informationsabend laden wir alle herzlich ein. Interessierte Nichtmitglieder sind uns jederzeit willkommen! Anmeldungen nimmt Alwine Bornheimer ab sofort gerne entgegen, (Tel.: 7448).

Gumbsheim

Gymnastikdamen Gumbsheim

Am **Dienstag, den 15. September** beginnen wir wieder mit unseren Übungsstunden in der Gemeindehalle in Gumbsheim, wie immer um 20.00 Uhr! „Neue“ Mitturnerinnen sind immer herzlich willkommen!

Siefersheim

SPVGG Siefersheim

Kinder- und Jugendturnen

Wegfall der Freitagskinderturnstunde nach den Sommerferien!
Da uns zu der bisherigen Turnstundenzeit (freitags 17.00 bis 18.30 Uhr) keine Trainer mehr zur Verfügung stehen, müssen wir Leider unsere Freitagskinderturnstunde aufgeben und unsere Turnstunden für Kinder und für Jugendliche nach den Sommerferien neu organisieren:
Montags von 17.00 bis 18.30 Uhr findet künftig die Turnstunde der Kinder der 1. bis 3. Schulklasse statt. Für die Kinder der 4. bis 7. Klasse findet die Turnstunde donnerstags von 18.30 bis 20 Uhr statt. Ab der 8. Schulklasse können wir künftig leider keine Turnstunde mehr anbieten.
Wir bitten um ihr/euer Verständnis.
Rückfragen unter Romy.Moebus@t-online.de

Turnen - Aktuelle Angebote im Überblick:

Aktuelle Angebote der Abteilung Turnen der SPVGG Siefersheim:
Eltern-Kind-Turnen, donnerstags, 16.00 bis 17.00 Uhr, Susanne Castor, Jana Hausdörfer
Vorschulkinderturnen, donnerstags, 17.00 bis 18.00 Uhr, Sarah Becker, Heiko Michel, Eva-M. Bodtländer
Powerbären Kinderturnen 1. bis 3. Klasse, montags, 17.00 bis 18.30 Uhr, Andrea Lehmann, Andreas Schneider, Leona Ebling, Jan-Ph. Wirth
Kinderturnen der 4. bis 7. Klasse, donnerstags, 18.20 - 20.00 Uhr, Björn Weyh, Moritz Valerius, Carsten Wirth
Spielegruppe 8 bis 12 Jahre, dienstags, 17.30 bis 19.00 Uhr, Konstantin Ebling, Paul Valerius
Aerobic, montags, 19.00 bis 20.00 Uhr, Steffi Müller
Pilates, dienstags, 19.30 bis 20.30 Uhr, Eva Correia
Fünfzig plus, freitags, 18.50 bis 20.50 Uhr, Romy Moebus
Siebzig plus im DGH, alle 2 Wochen mittwochs, 14.30 bis 15.30 Uhr, Monika Wollschied, Ingeborg Baumgärtner
Seniorinnengymnastik im DGH, dienstags, 17.30 bis 18.30 Uhr, (Ingrid Moebus)
Boule am Brunnenplatz, donnerstagsmittags, Herrmann Strack

SG Wöllstein/Siefersheim

SG Wöllstein/Siefersheim siegt erneut

Vom Auswärtsspiel im hessischen Hofheim, wo das Team von Ataspor Worms spielt, kehrte die SG mit einem 3-0-Sieg zurück.

Gleich könnte es weh tun.

Bei tropischen Temperaturen dauerte es etwas, bis die SG in die Gänge kam. Erst nach der Halbzeit legte man so richtig los. Erleichtert wurde das Ganze dadurch, dass die Türken personelle Probleme hatten und zur zweiten Hälfte nur noch zu Neunt auf dem Platz standen. So konnten Dominik Gerhardt (54.), Bene Stieb (67.) und Dennis Fey (76.) einen alles in allem ungefährdeten Sieg eintüten.
Die SG spielte mit: Fink, Chr. - Stieb, B. (74. Metz, M) - Kuhr, N. - May,Chr. - Glaser, C - Voigt, M (59. Wolf, P) - Fey, D. - Rasch, M. - Baese, M. - Gerhardt, D (74. Voigt, Chr.) - Sternagel, A.

Nix wie weg mit der Kugel.

Auf geht´s ins Getümmel.

Stein-Bockenheim

Landfrauen Stein-Bockenheim

News

Der Landfrauenstammtisch findet am **15.09.2015** in unserem Stammlokal „Zum Steinbock“ statt. Treff wie immer ab 19.00 Uhr. Zwanglos wollen wir uns zusammen finden und gemütliche Stunden haben. Willkommen sind alle Mitglieder und am Austausch interessierte Frauen. Eine Anmeldung ist nicht erforderlich.

Kuchenbuffet an der Stein-Bockenheimer Kerb

Die Landfrauen Stein-Bockenheim sind auch dieses Jahr mit einem Kuchenbuffet an der Kerb **am Sonntag, den 20.09.**, und **Montag, den 21.09.2015**, vertreten.
Um eine reichhaltige und vielfältige Auswahl anbieten zu können, bitten die Landfrauen Mitglieder sowie auch Nichtmitglieder um Ihre Unterstützung. Wer möchte uns einen Kuchen backen?
Bitte melden Sie sich direkt bei E. Stumpf (Tel. 06703-785 ab 18.00 Uhr) oder bei einem Vorstandsmitglied. Schon heute ein herzliches Danke für diese Unterstützung.
Der Erlös aus dem Kuchenbuffet kommt ausschließlich der Gemeinde Stein-Bockenheim für Anschaffungen in der Gemeindehalle zugute!

Sommerlauftreff

Der Sommerlauftreff findet für Jedermann jeweils donnerstags statt. Treffpunkt 19.00 Uhr am Brunnen Breitegasse/Kirchgasse. Willkommen sind Mitglieder und Nichtmitglieder!

Viele Höhepunkte erwarten die Gäste

Stein-Bockenheim feiert Kerb vom 19. bis 21. September

Auftakt der Kerb ist am **Samstag, den 19. September**, um 18.00 Uhr der Ökumenische Kerbegottesdienst, unter Mitwirkung der Kinder der evangelischen Kita Sonnenschein. Um 19.00 Uhr wird die Freiwillige Feuerwehr den geschmückten Kerbebaum aufstellen und Ortsbürgermeister Siegbert Mees die Kerb offiziell eröffnen.
Anschließend können die Gäste bis 23.00 Uhr das vom Küchenchef Kevin Kasselmann zusammengestellte Angebot genießen und auch den Weinstand besuchen, der sie im Mehrgenerationenraum erwartet. Um 20.00 Uhr beginnt ein Bunter Rheinhessischer Abend mit dem Mundartsänger Herbert Völkner, dem Ein-Frau-Wortwitz „Das Telefonat“ mit Edith Arnold und dem Duo Dorothea und Rudolf.
Am Kerbesonntag startet um 11.00 Uhr der Frühschoppen mit anschließendem Mittagstisch ab 11.30 Uhr. Die Kaffee- und Kuchentheke öffnet um 13.30 Uhr. Ebenfalls um 13.30 Uhr präsentiert Marita Reinhardt unterhaltsame Mundarterzählungen.
Um 14.00 Uhr beginnt vor der Halle die knifflige Kerbeolympiade für Groß und Klein. Die Siegerehrung findet gegen 17.00 Uhr in der Gemeindehalle statt. Zu Gast: die amtierende Weinprinzessin der Verbandsgemeinde Wöllstein, Esther I. und die Showtanzgruppen Honey und Enjoy. - Die Küche ist bis 20.00 Uhr geöffnet.
Am **Montag, 21. September** öffnet um 14.00 Uhr im Mehrgenerationenraum der Kaffee- und Kuchenstand des Landfrauenvereins, der bis in den Abend hinein die Gäste außerdem mit leckeren Kleinigkeiten und Getränken verwöhnt. In der Halle selbst wird über den ganzen Nachmittag eine unterhaltsame Bildernachlese von Seniorenausflügen und anderen „Abenteuern“ gezeigt. Um 16.00 Uhr präsentiert dann wiederum der Landfrauenverein den humorvollen Sketch „Verjüngungskur“. Ab 16.30 Uhr starten übrigens die Freifahrten für Kinder.

IN EIGENER SACHE

Wenn Sie kein „Wöllstein aktuell“ bekommen haben ...

Reklamationen wegen Nichtzustellung des Nachrichtenblattes „Wöllstein aktuell“ nimmt der Verlag entgegen unter folgenden Nummern:

06502/9147-335, -336 und -713.

Die neue E-Mail-Adresse für Reklamationen ist:

abo@wittich-foehren.de

Wendelsheim

Kinder- und Jugendtreff

Ab 10 Jahre.

Nächstes Treffen,
Mittwoch den 30.09.2015,
um 17.00 Uhr
im Dorfgemeinschaftshaus.

Infos bei Alexandra Schier, Tel.-Nr. 06734 / 66 36
oder unter: schier.alexandra@googlemail.com
Lena Schier: lena.schier@googlemail.com
Arbeiterwohlfahrt
Ortsverein Wendelsheim e.V.
Karl Walther
Email: awowalther@aol.com
Tel.: 06734/8736

TuS Grün-Weiß Wendelsheim

Kindertanzen

Mit viel Freude und Begeisterung trainieren seit Ende April 2015 ca. 12 Mädchen im Alter von 5 und 6 Jahren wöchentlich am Dienstag von 17.00 - 18.00 Uhr in der TuS Halle am Sportplatz.
Die Gruppe würde sich freuen, wenn sie weitere, auch männliche, Mittänzer im Alter von fünf und sechs Jahren bekommen würde.

Welches war nun das rechte Bein? In dem Alter noch eine echte Herausforderung.

Wir mussten leider die Erfahrung machen, dass das anfängliche Altersfenster von 5 - 8 Jahren zu weit gesetzt war. Wir werden mit dieser Gruppe weitermachen. Es ist angedacht, dass sich die bestehende Gruppe mit Ihren Übungsleiterinnen Tanja und Gülli weiter entwickelt.
Die Übungsstunde baut sich auf in Aufwärm- und Dehngymnastik, Wiederholung alter Schrittfolgen, Einübung neuer Schritte und Tanzspiele. Bei den Tanzspielen, ist das Stoptanzen in abgewandelter Formen sehr beliebt. Hier können die kleinen Tänzerinnen ihre Eigenkreationen darbieten.
Ob eine weitere Gruppe für eine andere Altersstufe ins Leben gerufen werden kann, wird die Zeit zeigen. Hier würden wir uns über Übungsleiterangebote freuen!
Nach den Sommerferien geht es ab dem 15. September 2015 weiter. Als erste Auftrittstermine haben wir die Weihnachtsveranstaltung des TuS sowie evtl. die Seniorenfeier der Ortgemeinde anvisiert. Am Rosenmontag sind wir bei der Kinderfastnacht des TuS auf der Bühne dabei.

In der letzten Übungsstunde vor den Sommerferien haben wir ein musikalisches Picknick mit viel Musik, Tanz und Leckereien veranstaltet. Es war eine tolle Sache, an der Klein und Groß viel Spaß hatten. Wir freuen uns auf neue Interessenten bei den Tanzkindern des TuS! Kontakt: Karin Wendt 06734/961386 oder Kindertanzen@tus-wendelsheim.de. Alle Infos auch auf unserer Homepage: www.tus-wendelsheim.de
Anbei Impressionen von einer Übungsstunde:

Hände und Füße kommen gleichzeitig zum Einsatz!

Wöllstein

KINDERSACHENBASAR

Κινδερσαχηενβασαρ

im Gemeindezentrum Wöllstein

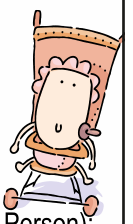

Freitag, 9.10.2015
19.00 – 21.00 Uhr

Verkauf für Schwangere (in Begleitung max. 1 Person):
18.00-19.00 Uhr

Annahme:
Donnerstag, 8.10.2015: 17.30 - 19.30 Uhr
Abholung:
Samstag, 10.10.2015: 16.00 - 17.00 Uhr

Wir verkaufen alles rund ums Kind!!
- max. Abgabemenge 40 Artikel! -
Bitte nur saubere und moderne Kleidung abgeben!
Wir übernehmen keine Haftung!

Nummernbestätigung/-vergabe unter kisa-woellstein@web.de

10% des Erlöses sind für einen gemeinnützigen Zweck bestimmt.
Bei Abgabe wird eine Bearbeitungsgebühr von 1,- € erhoben.
Auf Ihr Kommen freut sich ... Ihr "Basar-Team"

WiW -Willkommen in Wöllstein

Willkommen in Wöllstein (WiW) ist eine Freiwilligen-Initiative, die in der VG Wöllstein Flüchtlinge (aktuell 76 Personen aus vielen verschiedenen Ländern) unterstützt und eine Willkommenskultur aufzubauen möchte. Die zahlreichen UnterstützerINNEN aus der VG treffen sich mindestens einmal im Monat. Zwischenzeitlich wird mit viel Spaß an der Sache an folgenden Themen gearbeitet:

Deutschkurs für Flüchtlinge/Migranten, **Di. und Do. 14:00** – **16:00**. Am **8.9.** geht es weiter. Danke an die LehrerINNEN und MitarbeiterINNEN.

Sprechstunde: montags von 14:00 – 16:00 Uhr in der Ortsgemeindeverwaltung Wöllstein: Hilfe bei Formularen, Anträgen, Arbeitssuche, Schulanmeldung, ….

Kennenlerncafe für Flüchtlinge, Migranten und VG-BürgerINNEN
Mittwochs alle 14 Tage. Die **nächsten Termine 16.09. und 30.09.** von **15:00 – 17:00 Uhr** in der Ortsgemeindeverwaltung Wöllstein, Ernst-Ludwigstr. 22, Raum unten rechts.
Alle, Groß und Klein, die gerne miteinander ins Gespräch kommen möchten und Kontakte knüpfen wollen, sind herzlich willkommen. Für Kaffee, Getränke und Kuchen ist gesorgt. Wir freuen uns auf Sie!

Fußballgruppe im Schloßstadion: seit 8.6 montags um 19:00 Uhr; Gäste Willkommen!

Wir benötigen weiter dringend **Erwachsenenfahrräder!**
Wir nehmen gerne Schlösser, Fahrradhelme, Luftpumpen und Reparaturmaterial!
Wir freuen uns auch über **Sach- und Geldspenden**.
Stellen sie ihre auch Angebote und Suchanfragen in unsere **WiW-Börse ein.** Zugang: **wiw-börse.pmpl.de; Nutzername: VG Woellstein; Passwort: WiW2015**

AKTUELL! – AKTUELL! –AKTUELL!
Kleiderkammer: Leider ist der uns angebotene Raum nicht geeignet. Wir bedauern sehr, dass die Kleiderkammer auf unbestimmte Zeit geschlossen bleiben muss. Die kalte Jahreszeit steht vor der Tür und vielen Flüchtlingen fehlt dafür die richtige Kleidung. **Wir suchen weiter geeignete Räume – helfen Sie mit.** Sie werden informiert, sobald wir wieder öffnen können.

Weitere Angebote, an denen wir arbeiten:
Patenschaften, Fahrdienste, Hilfe bei Behördengängen, Arztbesuchen, Vermittlung und Organisation von Arbeit/Beschäftigung, Vermittlung von Freizeitangeboten, Krabbel- bzw. Kindergruppe ….

Kontakt zu WiW:
praxis@ihre-ernaehrung.de **(P. Renner-Weber)**
mail-an-wiw@web.de **(Robin Krüger)**
petra-gaul@t-online.de **(Petra Gaul)**
nici@pmpl.de **(Leonie Weber)**

10-jähriges Jubiläum - Die Johanniter sagen Danke!

Am 11. Juli diesen Jahres feierten die Johanniter des Ortsverbandes Wöllstein ihr 10-jähriges Jubiläum. Mit etwas Verspätung möchten wir nun unseren Dank für die zahlreiche Unterstützung jeglicher Art aussprechen. Für Lebensmittel- und Sachspenden möchten wir uns bedanken bei der Kaffeerösterei Klingler aus Bingen, der Kafferösterei Engel aus Neuwied, der Kupferberg Sektkellerei aus Mainz, der Kirner Privatbrauerei, der Pfungstädter Brauerei, der Karlsberg Brauerei Homburg an der Saar, dem Alzeyer Volker-Bräu, dem Schwollener Mineralbrunnen, Granini aus Nieder-Olm, dem Schnuckelládchen aus Alzey, dem KM Frischmarkt aus Bad Kreuznach, der Bäckerei Grünewald Waldlaubersheim, der Bäckerei Gräff, der Bäckerei Wiegland aus Hackenheim, dem Rhoihesse-Bäcker aus Flonheim sowie der Familie Fries aus Wöllstein. Für die Spende von Dienstleistungen und finanziellen Mitteln möchten wir uns recht herzlich bei Elektro Schober aus Stein-Bockenheim und bei der Sparkasse Worms-Alzey-Ried bedanken. Für das Ausleihen diverser Materialien wie Biertischgarnituren, Gläser, Fahrzeuge, etc. möchten wir uns bedanken beim Weingut Geistermühle in Flonheim, dem Weingut Helmut Schmitt aus Guldental, sowie unseren Kollegen der Johanniter aus Viernheim, Ludwigshafen, Mannheim und Nieder-Weisel. Zu guter Letzt geht ein recht herzlicher Dank an unsere Kollegen aus Birkenau für den Betrieb des Essensstandes und der Johanniter-Jugend aus Ludwigshafen für die Unterstützung am Getränkeausschank und beim Kuchenverkauf, sowie an alle Bekannten und Verwandten unserer Helfer, die hier und da mitgeholfen haben. Wir freuen uns sehr über die zahlreiche Unterstützung, die wir erfahren durften. Vielen Dank!

Handarbeit bei den Landfrauen

Die Hitze ist vorbei,
die Nadeln rutschen wieder.
Der Landfrauen-Handabeitsraum ist wieder offen.
Ab dem **16.09.2015** um **14.00 Uhr** erwarte ich Euch bei Kaffee und Kuchen im **Rathaus**.
Gerne sind auch neue Gesichter eingeladen sich bei den Landfrauen ein paar Handarbeits Tipps abzuschauen.

TuS Aktuell

Spielplan 08.09-15.09.2015 (Stand 01.09.2015)

Mi, 09.09.15
18:30 Uhr B-Junioren SV 1911 Gimbsheim : JSG Wöllstein/Frei-Laubersheim 2
18:30 Uhr B-Junioren JSG Wöllstein/Frei-Laubersheim: SC 1922 Hangen-Weisheim
Sa, 12.09.15
10:00 Uhr E-Junioren FV 1920 Flonheim : JSG Wöllstein/Siefersheim
12:00 Uhr C-Junioren SV 1911 Gimbsheim : JSG Frei-Laubersheim/Wöllstein
16:00 Uhr B-Junioren FJFV Wiesbach I : JSG Wöllstein/Frei-Laubersheim
16:00 Uhr B-Junioren JSG Wöllstein/Frei-Laubersheim 2 : FSV Osthofen
17:00 Uhr Herren TuS Neuhausen : SG Wöllstein/Siefersheim
17:00 Uhr Herren VfR Alsheim II : SG Wöllstein/Siefersheim II
So, 13.09.15
11:00 Uhr G-Junioren FJFV Wiesbach II : JSG Wöllstein/Siefersheim
11:00 Uhr F-Junioren JSG Wöllstein/Siefersheim : TSV Gau-Odernheim

Sportangebot

Fußball
1. und 2.Mannschaft
Dienstag, 19.00-21.00 Uhr, Donnerstag, 19.00-21.00 Uhr
Jan Sauter, 0176/21204257
AH
Mittwoch 19.00-21.00 Uhr, Mittwoch, 20.00-22.00 Uhr (Winter)
Realschule Plus-Sporthalle
Mirko Horn, 06703/4761, Peter Unkrich, 06703/1245
Junioren JSG Wöllstein/Siefersheim
G-,F-,E-,D-,C-,B-,A-Junioren
Jugendleiter TuS Wöllstein
Richard Breid, 06703/6475026
Ü40-Freizeitkicker
Freitag, 19.00-21.00 Uhr
Grundschul-Sporthalle
Georg Sternagel, 06703/4777

Neuer YOGA-Kurs

Der TuS Wöllstein bietet erneut einen 10-stündigen Yoga Kurs mit dem Thema „Körper und Geist mit Yoga im Gleichgewicht „ an.
Dieser beginnt am **Donnerstag, den 1. Oktober** um 20:15 Uhr unter der Leitung von Gabi Hermann.
Mitzubringen sind eine Yogamatte und ein Decke.
Vereinsmitglieder zahlen 30 EUR, Nicht-Mitglieder 50 EUR.
Voranmeldungen bei Susanne Müller unter 06703-629671.

Wonsheim

Auf zur Wonsemer Kerb

Rund um das Rathaus feiern die Wonsheimer am zweiten Wochenende Kerb. Los geht es **am Freitag, 11. September** mit dem Schlachtfest des TSV und des CVW in der Gemeindehalle.
Von Samstag bis Montag werden die Gäste dann vom CVW, dem Gesangverein und den Stoppelhoppsern auf dem Kerbeplatz bewirtet. Für das Essen sorgt erstmals Ulli´s Partyservice.
Nach dem Festgottesdienst und der offiziellen Eröffnung durch Ortsbürgermeister Haas sowie dem anböllern der Kerb durch den Schützenverein spielt am Samstagabend die Band „Closer“ zur Tanz- und Partymusik.
Die SPD organisiert am Sonntag das erste Wonsheimer Bobbycar-Rennen, der Touring-Club wieder ein Flohmarkt. Auch ein großes Kuchenbüfett wird im Rathaus aufgebaut sein.
Am Montag kommt es zu Freifahrten und zum Abschluss das traditionelle Leberknödelessen, das wieder der TSV veranstaltet.
Der CVW wird an allen Tagen den Bierstad sowie den Weinstand betreiben und bietet Bargetränke an. Der Gesangverein sorgt für den Kerbeschoppen und die restlichen Getränke. Zum zweiten Mal werden die Stoppelhoppser Ihren Cocktailstand präsentieren.
Freitags in der Gemeindehalle und an den restlichen Tagen am Weinstand verkauft die Theatergruppe Dunselbühnchen Karten für die Komödie „Piraten Ahoi“. Aufführung ist **am 24. und 25. Oktober.**

Flohmarkt an der Wonsheimer Kerb

Am **Sonntag, dem 13.09.2015** veranstaltet der Touring Club Wonsheim 1973 e.V. im ADAC einen Flohmarkt.
Dieser findet von 11.00 - 15.00 Uhr in der Untergasse und Bädergasse statt. Die Standgebühr beträgt 3,- € je Meter.
Weitere Informationen erhalten sie unter 06703/ 2060.

WONSHEIMER KONZERTE

3. Oktober 2015

„Rheinhessen Blues“

Gemeindehalle Wonsheim

Beginn: 20 Uhr
Einlass: 19 Uhr

Kartenvorverkauf
Kerb Wonsheim 12.-14. September 2015
am Getränkestand des Gesangvereins

Eintritt : 6,50 €
Abendk.: 8,00 €

Frauenchor TON IN TON im
Gesangverein Sängerbund 1822 Wonsheim
Leitung Britta Jobst

Frauenchor Jungfern im Grünen
Leitung Ernst Seitz

Rheinhessisches Salonorchester
Leitung Britta Jobst

Kartenvorverkauf
Buch Vogel, Kleinböhl, Wöllstein
Schöner Schenken, Siefersheim
Gärtnerei Lang, Wendelsheim
phone 06703/ 303968

Veranstalter: Gesangverein Sängerbund 1882 Wonsheim e.V.

WAS SONST NOCH INTERESSIERT

Besonderer Fund:

Gottesanbeterin in Rheinhessen - NABU bittet um Meldungen

Einen außergewöhnlichen Fund machte Dr. Jürgen Leuck aus Wendelsheim: Im Swimming-Pool entdeckte er eine Europäische Gottesanbeterin. Rainer Michalski von der NABU-Regionalstelle in Albig bestätigte die Bestimmung. Michalski: „Gottesanbeterinnen werden gerne in Terrarien gehalten. Manche Meldungen betreffen entflohene Exoten. Auch große Heuschreckenarten werden mit Gottesanbeterinnen verwechselt. Man muss genau hinschauen.“

Die Europäische Gottesanbeterin kam bis vor einigen Jahren nur noch an wenigen Stellen in Deutschland vor, etwa am Kaiserstuhl. Doch nun breitet sich die wärmebedürftige Art im Zuge des Klimawandels wieder nach Norden aus.

Das zu den Fangschrecken gehörende Tier, bis zu 7,5 cm lange Tier ist ein geschickter Insektenjäger. Die Vorderbeine sind zu dornenbewehrten Fangbeinen umgebildet, mit denen es Beute blitzschnell ergreift. In Ruhe erinnern diese an betende menschliche Hände (Name). Durch die grüne bis braune Färbung ist es kaum zu entdecken. Meist sitzt es still im Gras und wartet, bis sich ein Insekt in die Nähe wagt und hat Dank des sehr beweglichen Kopfes alles im Blick. Bei Gefahr zeigt die Gottesanbeterin die weiß-schwarzen Augenflecken auf den Innenseiten ihrer Vorderschenkel und stößt zischende Laute aus. So schlägt sie manchen Feind in die Flucht.

Der NABU ruft zur Mithilfe auf, um weitere Daten zur Verbreitung der Gottesanbeterin bei uns zu erhalten. Rainer Michalski: „Durch die gute Tarnung ist sie leicht zu übersehen. Doch oft hilft der Zufall. Bis Oktober sind Beobachtungen möglich. Haben Sie in diesem Sommer in unserer Region eine Gottesanbeterin gesehen oder sogar fotografiert? Dann melden Sie sich unter 06731 547566 oder info@NABU-Rheinhessen.de.“

Schwalben sind bei Familie Brasch willkommen!

Die NABU-Regionalstelle Rheinhessen-Nahe zeichnete in der vergangenen Woche Familie Brasch aus Siefersheim im Rahmen der Aktion „Schwalben willkommen“ mit einer Urkunde und einer Plakette zur Anbringung am Haus aus. Denn an ihrem Haus waren in diesem Jahr stolze sieben Mehlschwalbennester besetzt.

„So viele Schwalbennester an einem Haus sind heute selten. Die Plakette weist Familie Brasch nicht nur als Schwalbenfreunde aus, sie ist gleichzeitig dekorative Werbung für eine seltener werdende Vogelart. Leider geschieht es immer noch, dass Leute mit Schwalbennestern am Haus aufgefordert werden, diese zu entfernen. Noch zu wenigen Menschen ist bekannt, dass es sich dabei zu Recht um eine Ordnungswidrigkeit handelt, die mit Geldstrafe geahndet wird“, erklärt NABU-Mitarbeiterin Elisabeth Schröder.

„Sicher - Schwalben machen Dreck. Doch ein Schwalbennest am Haus ist ein wichtiger Beitrag zum Naturschutz. Die Schwalbenbestände in Deutschland gehen seit Jahren zurück, nicht zuletzt weil Nistmöglichkeiten fehlen. Machen Sie mit, und bewerben Sie sich um die Auszeichung. Schon fast 200 Haushalte in Rheinhessen machen mit“, lautet der abschließende Appell von Frau Schröder.

Wer sich für die Aktion interessiert, kann sich gerne an den NABU wenden.

Kontaktadresse:
NABU-Regionalstelle Rheinhessen-Nahe
Langgasse 91, 55234 Albig, Tel. 06731 547566
Mail: info@NABU-Rheinhessen.de

Schnupperwochen

Musikalische Früherziehung und Ballett in der Kreismusikschule

Für Kinder alle Kinder von 18 Monaten bis 6 Jahren bietet die Kreismusikschule Alzey-Worms Schnupperkurse in der Zeit vom 07.09. - 25.09.2015 an.

Für alle Kinder ab 18 Monaten mit einer erwachsenen Bezugsperson gibt es die Spielwiese (Musikgarten I):

Kurszeiten sind in Alzey im Kulturzentrum montags um 16.00 Uhr bei Frau Schrötlin

Ebenso gibt Kurse für Kinder ab 3 Jahren, die sogenannten Musikzwerge (Musikgarten II), mit einer erwachsenen Bezugsperson finden in Alzey im Kulturzentrum, montags um 15.15 Uhr bei Frau Schrötlin statt. Die Kursdauer bei den bezeichneten Kursen ist 1 Jahr.

Die Schnupperstunden der Kurse der Musikalischen Früherziehung für Kinder ab 4 Jahren sind in Alzey, im Kulturzentrum, montags, 14.30 Uhr bei Frau Schrötlin und mittwochs, 14.30 Uhr bei Frau Steffens.

in Flonheim in der Grundschule, dienstags um 15.00 Uhr bei Frau Schrötlin

in Gau-Odernheim, Kita Regenbogen, donnerstags um 14.45 bei Frau Steffens

in Wöllstein, Realschule plus, um 15.00 Uhr bei Herrn Gross.

Die Schnupperwochen der Ballettvorschule starten am Freitag, 11.09.2015 um 14.00 Uhr im Ballettraum des Kulturzentrums, Theodor-Heuss-Ring 2 in Alzey.

Die Kursdauer beträgt 2 Jahre. Nach den Schnupperwochen, deren Teilnahme kostenfrei ist, starten die regulären Kurse in der ersten Oktoberwoche.

Weitere Information und Anmeldungen gibt es bei der Kreismusikschule Alzey-Worms (06731/494710) oder unter kms@alzey-worms.de.

Qualifikation der Berufsreife:

Neuer Vorbereitungskurs der KVHS

Die Kreisvolkshochschule Alzey-Worms plant für den **6. Oktober** in Alzey den Start eines neuen Abendkurses zur Vorbereitung auf die Prüfung zum Erwerb der Qualifikation der Berufsreife (Hauptschulabschluss).

Der mit einer staatlichen Prüfung abschließende Kurs umfasst rd. 300 Unterrichtsstunden in den Fächern Deutsch, Mathematik, Biologie, Erdkunde, Geschichte und Sozialkunde. Der Unterricht findet dienstags bis donnerstags von 18.00 bis 21.10 Uhr in Alzey statt. Die Schulferien sind unterrichtsfreie Zeiten. Der Lehrgang endet im Mai 2016. Die Abschlussprüfung findet im Anschluss daran statt.

Am Vorbereitungskurs können Jugendliche ab 16 Jahre und Erwachsene teilnehmen, die nicht mehr als einmal die Prüfung zum Erwerb der Qualifikation der Berufsreife erfolglos abgelegt haben.

Interessenten werden gebeten, sich mit der Geschäftsstelle der KVHS (Tel.: 06731/494740) in Verbindung zu setzen.

Tag des offenen Denkmals:

Historische Gebäude öffnen am 13. September Türen

„Handwerk, Technik, Industrie“, lautet das Motto beim „Tag des offenen Denkmals“ 2015. Damit schlägt die deutsche Stiftung Denkmalschutz, die den Aktionstag bundesweit organisiert, gleich mehrere Kapitel unserer Zivilisationsgeschichte auf. Interessierten bietet sich vielerorts die Gelegenheit, diese bei Besichtigungstouren zu erforschen. Zahlreiche Führungen, Präsentationen und Mitmachaktionen vermitteln spannende Fakten zu den besuchten Industriebauten, Werkstätten, Mühlengebäuden und Kirchen und lassen hinter Türen blicken, die sonst meist verschlossen sind. Die offizielle Eröffnung des Denkmaltags für den Landkreis Alzey-Worms durch Landrat Ernst Walter Görisch findet am **Sonntag, den 13. September**, 12.00 Uhr, in der evangelischen Kirche in Armsheim, Bahnhofstraße 3, statt. In der ehemaligen Wallfahrtskirche „Zum heiligen Blut“ mit ihrem weithin sichtbaren Westturm werden an diesem Tag um 14.15 und 16.00 Uhr Führungen angeboten. Die Kirchturmbesteigung ist möglich. Info-Broschüren mit Informationen zu den am Denkmaltag geöffne-

ten Gebäuden, Infoveranstaltungen und Vorträgen sind im Foyer der Kreisverwaltung Alzey-Worms, Ernst-Ludwig-Straße 36, Alzey, erhältlich sowie im Internet unter www.tag-des-offenen-denkmals.de eingestellt. „Moderne, zeitgemäße Denkmalpflege zeichnet sich dadurch aus, dass sie historische Bausubstanz nicht nur erhält, sondern auch möglichst einer Nutzung zugänglich macht“, betont Landrat Ernst Walter Görisch und dankt insbesondere den Denkmaleigentümern und Verantwortlichen für ihr Engagement, mit dem sie dazu beitragen, dass die Veranstaltung in jedem Jahr aufs Neue begeistert. Ziel des Denkmaltags sei es, möglichst vielen Menschen bauliches Kulturerbe in der Region näher zu bringen.

Informationsveranstaltung in Mainz

„Jeder Monat zählt! Bausteine für meine Rente“

Über Zeiten, die für die Rente wichtig sind, und wie man diese nachweisen kann, über die Renteninformation und den Versicherungsverlauf informiert die Deutsche Rentenversicherung Rheinland-Pfalz bei einer Veranstaltung am **15. September** um 16:30 Uhr in der Auskunfts- und Beratungsstelle, Am Brand 31 in Mainz.
Die Teilnahme an der Informationsveranstaltung ist kostenlos. Eine Anmeldung ist erforderlich unter Telefon 06131 274-0, Fax 06131 274-191 oder E-Mail aub-stelle-mainz@drv-rlp.de
Über die Deutsche Rentenversicherung Rheinland-Pfalz:
Die Deutsche Rentenversicherung Rheinland-Pfalz mit Hauptsitz in Speyer betreut 1,4 Millionen Versicherte, 80 000 Arbeitgeber und zahlt 641 500 Renten. Mit ihrem Beratungsnetz ist sie in allen Fragen der Altersvorsorge und Rehabilitation der regionale Ansprechpartner in Rheinland-Pfalz, als Verbindungsstelle zu Frankreich und Luxemburg auch bundesweit.

Gemeinsamer Sprechtag des Mittelstandslotsen der Landesregierung und des Einheitlichen Ansprechpartners bei der SGD Süd

Am **Mittwoch, den 23. September 2015**, findet in der Struktur- und Genehmigungsdirektion Süd (SGD Süd), Neustadt an der Weinstraße, Friedrich-Ebert-Straße 14 von 10.00 bis 16.00 Uhr ein gemeinsamer Sprechtag des Mittelstandslotsen der Landesregierung und des Einheitlichen Ansprechpartners (EAP) bei der SGD Süd statt. Das Angebot ist für interessierte Existenzgründerinnen und Existenzgründer sowie kleine und mittelständische Unternehmen kostenlos. Eine Anmeldung ist erforderlich.
Der Einheitliche Ansprechpartner unterstützt Unternehmen dabei, die für die Gründung oder die Erweiterung eines Unternehmens erforderlichen behördlichen Erlaubnisse und Genehmigungen einzuholen und informiert über weitere Institutionen oder Organisationen, die sie beraten können.
Der Mittelstandslotse Eckart Helfferich berät und begleitet kleine und mittelständische Unternehmen sowie Existenzgründer aus Rheinland-Pfalz in wirtschaftlichen Fragen, stellt wichtige Kontakte her und vermittelt in Konfliktsituationen. So ist er zum Beispiel ein gefragter Gesprächspartner bei Schieflagen in Unternehmen, in der unternehmerischen Startphase und in der Unternehmensnachfolge.
Weitere Informationen finden Sie unter www.eap.rlp.de und www.mwkel.rlp.de/Wirtschaft/Mittelstandslotse/
Information und Anmeldung: Einheitlicher Ansprechpartner, Beratung Zimmer 438: Telefon 06321/99-2233 oder per E-Mail an eap-sgdsued@poststelle.rlp.de.
Mittelstandslotse der Landesregierung, Beratung Zimmer 512: Telefon 06131/16-5652 oder per E-Mail an mittelstandslotse@mwkel.rlp.de

„Smart-Villages“:

Auftaktveranstaltung zum Projekt für Gemeinden

Als so genannte „Smart-Villages“ - eine Initiative, die durch das Institut für angewandtes Stoffstrommanagement (IFaS) betreut und durch das Ministerium für Wirtschaft, Klimaschutz, Energie und Landesplanung Rheinland-Pfalz gefördert wird - sollen Kommunen Modellorte für den Klimaschutz werden, indem nicht nur Strom aus erneuerbaren Energien gewonnen, sondern gleichzeitig auch ein umfassendes Konzept für eine effizientere Versorgung mit Strom und Wärme entwickelt wird. Auch klimaschonende Wege der Fortbewegung sowie die Verbesserung der dörflichen Infrastruktur sollen eine Rolle spielen. Gleichzeitig soll die regionale Wertschöpfung positiv beeinflusst und dadurch eine zukunftsfähige Dorfentwicklung ermöglicht werden. Der Landkreis Alzey-Worms hat sich zur Teilnahme an der Initiative „Smart-Villages“ entschlossen und lädt Vertreterinnen und Vertreter der Ortsgemeinden und Städte zur Auftaktveranstaltung am **Donnerstag, 17. September**, 20.00 Uhr ins Forum der Sparkasse Worms-Alzey-Ried, Bleichstraße 6, Alzey, ein. Ziel ist es, Interesse an der Realisierung des Projektes zu wecken und Gemeinden zur Teilnahme zu motivieren. Die Reduzierung der Folgen des demografischen Wandels, aktive Wirtschaftsförderung, Klimaschutz, Aktivierung des bürgerschaftlichen Engagements sowie der Erhalt kommunaler Infrastrukturen sind Ziele des Projektes zukunftsfähiger Regionalentwicklung.

Energietipp der Verbraucherzentrale Rheinland-Pfalz

Neubau: Heizen mit Holz

Holz als einheimischer Rohstoff ist bei richtiger Verwendung in einer modernen Feuerstätte ein umweltgerechter Brennstoff. Bei der Verbrennung wird nur so viel CO2 freigesetzt, wie zuvor während der Wachstumsphase im Baum fixiert wurde.
Für die Nutzung des Energieträgers Holz gibt es verschiedene Anlagentypen. Kachel- oder Kaminöfen, die einzelne Räume beheizen oder Zentralheizungskessel, die ganze Wohnungen oder Häuser mit Wärme versorgen. Automatisch befeuerte Holzpellet-Kessel lassen sich im Vergleich zu Scheitholzanlagen komfortabler bedienen da die Pellets kontinuierlich per Saugleitung oder Förderschnecke zugeführt werden und kein eigenhändiges Holznachlegen erforderlich ist. Zudem verbrennen die kleinen naturbelassenen Holzpresslinge schadstoffärmer als Scheitholz. Ganz ohne Emissionen geht es aber auch hier nicht: Eine Nebenwirkung der behaglichen Holzheizungen ist Feinstaub. Moderne Heizkessel sollten über eine Abgassensorik verfügen, die permanent die Verbrennung überwacht und in einem gewissen Rahmen optimiert. Ebenso ist wie bei jeder Heizungsart unbedingt auf die passende Dimensionierung der Anlage zu achten.
Unterstützung bei der Auswahl der passenden Heizungsart und des passendes Anlagentyps erhalten Ratsuchende im persönlichen Gespräch mit anbieterunabhängigen Energieberatern der Verbraucherzentrale Rheinland-Pfalz nach telefonischer Anmeldung.
Der Energieberater hat **am Montag, den 21.09.15 von 12.30 - 17.00 Uhr** Sprechstunde in der Kreisverwaltung in **Alzey**, Ernst-Ludwig-Straße 36. Die Beratungsgespräche sind kostenlos. Voranmeldung unter: 0 67 31/408-0.

Familienanzeigen
in ihrem Mitteilungsblatt

Vielen Dank
allen, die mich anlässlich meines
80. Geburtstages
mit Aufmerksamkeiten und Geschenken bedacht haben.
Besonderen Dank den Gratulanten, die mich mit einer Geldspende für die Sozialstation Wöllstein unterstützt haben.
Horst Metzger
Wöllstein, im August 2015

Man hat Sie überrascht...

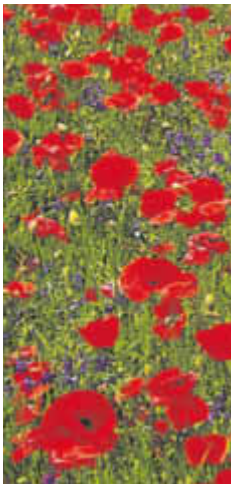

mit wunderschönen Geschenken, mit kleinen und doch so bedeutenden Gesten, mit vielen und herzlichen Glückwünschen anläss-lich Ihres feierlichen Anlasses.
All das ließ diesen Tag unvergesslich werden.
Sagen Sie danke
mit einer farbenfrohen Anzeige im Mitteilungsblatt.
Danksagungen ONLINE BUCHEN:
www.wittich.de

Familienanzeigen
in Ihrem Mitteilungsblatt

Foto: Marlies Schwarzin / pixelio.de

Danksagung

Jakob Bornheimer
† 13.8.2015

Es ist schmerzlich, einen lieben Menschen zu verlieren.
Aber es ist tröstlich zu erfahren, wie viele Menschen ihm nahe standen und ihn mochten.
Vielen Dank all denen, die ihn auf seinem letzten Weg begleitet und ihre Anteilnahme in Worten, Blumen und Geldspenden zum Ausdruck brachten.

Manfred Bornheimer mit Familie
Reinhard Bornheimer mit Familie
Ingrid Zimmer geb. Bornheimer
mit Familie

Gau-Bickelheim, im September 2015

Wir trauern um meinen Bruder, Schwager, Onkel und Paten

Leo Moser

* 27.05.1939 † 09.08.2015

In stiller Trauer
Ingrid und Werner Schaefer
mit Kindern und Verwandte

Die Urnenbeisetzung findet im engsten Familienkreis statt.

Wöllstein, im September 2015

Foto: Lisa Spreckelmeyer / pixelio.de

Danke

sagen – mit einer Anzeige in Ihrem Mitteilungsblatt

Bestattungsinstitut *Sulfrian*

Vom Handwerk fachgeprüfter Bestatter
Haus der Begegnung
Räume für Abschied, Begegung und Trauerfeier
Vertrauen Sie unserer Erfahrung und Kompetenz!

- Trauerbegleitung
- alle Bestattungsarten
- Überführungen im In- und Ausland
- Erledigung aller Formalitäten
- Bestattungsvorsorge
- Sterbegeldversicherung
- Möglichkeit der Ratenzahlung oder Finanzierung
- Beratung in unserem Büro oder auch gerne durch Hausbesuch

Mitglied im Bundesverband Deutscher Bestatter eV.

Tag und Nacht rufbereit!

Alzey
Weinrufstraße 16

Wöllstein
Ernst-Ludwig-Str. 14a

☎ (06731) **2564**
Fax (06731) 46251

info@sulfrian-bestattungen.de
www.sulfrian-bestattungen.de

Unsere Ansprechpartner:

Für Büro Wöllstein und Umgebung — **Ellen Weidmann, Wonsheim, Tel.: (06703) 2416**
Für Armsheim und Umgebung — Stefan Sachs, Armsheim, Tel.: (06734) 2694055
Für Eich und Umgebung — Annette Reich, Eich, Tel.: (06246) 257561
Für Büro Nierstein/Oppenheim — Annette Reich; Paul Sulfrian, Sironastraße 10, Tel.: (06133) 2629

LW-Service auf einen Klick:

www.wittich.de

VERLAG WITTICH

Ferienhäuser im **Ferienpark Lenz** & am **Stadthafen Malchow**

Tel.: 0178-5319513 I 039931-543679 • www.stadthafen-malchow.com • www.ferienkontor-mv.de • info@ferienkontor-mv.de

GESUNDHEIT AUS IHRER APOTHEKE

Nervöse Unruhe: Das kann die Kraft der Natur

Das ganz natürliche Ende von Schlafstörungen

Schon die Indianer setzten die Passionsblume gegen Schlaflosigkeit und Melancholie ein

Entspannt einschlafen – erholt aufwachen – 20 Millionen Deutsche träumen lediglich davon. Schlafstörungen sind Deutschlands Volkskrankheit Nr. 1. Häufigster Auslöser ist nervöse innere Unruhe, die durch drückende Sorgen, zwischenmenschliche Probleme, Stress oder andere Belastungen entsteht. Betroffene können auch im Bett nicht abschalten und denken automatisch über irgendetwas nach. Das Grübeln verhindert endgültig den erholsamen Schlaf. Doch der Griff zum Schlafmittel löst das Problem nicht. Seine Wirkung ist eher betäubend und kann schnell in die Abhängigkeit führen – die nervöse Unruhe beseitigt jedoch selbst das stärkste Schlafmittel nicht. Das macht Lioran die Passionsblume, deren Einnahme von höchster Instanz – dem Bundesinstitut für Arzneimittel – bei nervöser Unruhe mit Schlafstörungen befürwortet wird.

Die Wirkung ist entschlüsselt

Bei Schlafstörungen infolge nervöser Unruhe fehlt uns GABA. GABA (Gamma-Aminobuttersäure) ist der körpereigene Nerven-Schutzstoff, durch den wir uns abregen können und der so für natürliche innere Ausgeglichenheit sorgt. Exakt hier setzt die einzigartige Wirkung von Lioran (30 Kapseln 9,79 Euro UVP, rezeptfrei in Apotheken) an. Die Einnahme regt den Körper an, gezielt mehr GABA bereitzustellen. Empfohlen wird die Einnahme von zwei Lioran-Kapseln eine Stunde vor dem Zu-Bett-Gehen. Heute weiß man, dass die Passionsblume ihre Wirkung nicht über Tage aufbauen muss. Lioran beginnt schon nach einer halben Stunde, die entspannende, ausgleichende und angstlösende Wirkung zu entfalten. Nervöse Unruhe verschwindet, die Gedanken kommen zur Ruhe und der natürliche Schlaf stellt sich ein. Das alles bei guter Verträglichkeit und ohne Wechselwirkungen mit anderen Arzneimitteln. Weil das Wirkprofil einmalig ist, wurde die Passionsblume von der Universität Würzburg schon 2011 zu Arzneipflanze des Jahres gekürt.

Extrakte aus der Passionsblume sind bei Schlafstörungen und bei innerer Anspannung ein gutes Mittel. Von großem Vorteil ist dabei, dass sich der Wirkeintritt von hochkonzentriertem Passionsblume-Extrakt bereits nach 30 Minuten zeigt. Das alles ohne die Gefahr einer Abhängigkeit

ANZEIGE

Bitterstoffe – erste Hilfe für eine gesunde Verdauung

Völlegefühl, Blähbauch, Magendrücken

Der Mangel an Bitterstoffen zeigt sich besonders nach einer fettreichen Mahlzeit

„Unserer Ernährung fehlen Bitterstoffe“, so Ernährungswissenschaftler. „Sie sind unverzichtbar für eine gesunde Verdauung.“ Denn Bitterstoffe regen die Magen-Darm-Tätigkeit an, die Leber wird aktiviert, die Fettverdauung wird optimiert. Doch weil wir es lieber süß mögen, wurden die Bitterstoffe von der Ernährungsindustrie aus Gemüsen und Salaten herausgezüchtet. Hier hilft das traditionelle pflanzliche Arzneimittel Gasteo®, das mit wertvollen Bitterstoffen leichte Verdauungsbeschwerden wie Völlegefühl, Blähungen, Magendrücken und Übelkeit spürbar lindert.

Bitter tut gut

Gasteo® (20 ml 7,85 Euro, Tropfen, Apotheke) enthält Wermutkraut, eine der bitterstoffhaltigsten Arzneipflanzen der Welt: „Wermut wärmt den Magen, reinigt die Eingeweide und bereitet eine gute Verdauung“, das wusste schon Hildegard von Bingen. Bitterstoffe aktivieren gleich bei der Einnahme reflexartig Magen, Leber, Gallenblase und Bauchspeicheldrüse, die spontan die so wichtigen Verdauungssäfte und -enzyme ausschütten. Der Körper beginnt, die Nahrung zu verarbeiten, die Leber nimmt verstärkt ihre Entgiftungsaufgabe wahr. So wird der gesamte Magen-Darm-Trakt entspannt, entlastet und es geht uns spürbar besser.

Gasteo®. Traditionelles pflanzliches Arzneimittel, zur Linderung von leichten Verdauungsbeschwerden (z. B. Völlegefühl, Blähungen), sowie leichten krampfartigen Beschwerden im Magen-Darm-Trakt. Das Arzneimittel ist ein traditionelles Arzneimittel, das ausschließlich auf Grund langjähriger Anwendung für das Anwendungsgebiet registriert ist. Lioran® die Passionsblume. Wirkstoff: Passionsblumenkraut-Trockenextrakt. Anwendungsgebiete: Nervöse Unruhezustände. Enthält Lactose. Zu Risiken und Nebenwirkungen lesen Sie die Packungsbeilage und fragen Sie Ihren Arzt oder Apotheker. Niehaus Pharma GmbH & Co. KG, 55218 Ingelheim.

STELLENMARKT aktuell

Bildung · Beruf · Erfolg · Zukunft

Stellen Anzeigenannahme
0 65 02/91 47-0

Erfahrene Lehrkraft

erteilt Nachhilfe und Förderunterricht Englisch und Französisch (alle Stufen).

Tel. 06703 / 303377

Mitarbeiter(in) für Verkauf/Bistro (Vollzeit) gesucht.

ARAL

Für unsere Tankstelle in Gau-Bickelheim suchen wir ab sofort zeitlich flexible Mitarbeiter/innen als Vollzeitkraft (ca. 150 Stunden/Monat)

Arbeitszeiten unter der Woche als auch an Wochenenden bzw. Feiertagen. Berufserfahrung an Tankstellen mit Backwaren und Lotto wäre von Vorteil.

Interesse? Dann bewerben Sie sich schriftlich oder per E-Mail bei:

Aral Tankstelle M. Bläsi
Wöllsteiner Straße 11, 55599 Gau-Bickelheim
E-Mail: Aral-Gau-Bickelheim@gmx.de

Zur Verstärkung unseres Teams suchen wir schnellstmöglich

eine/n Frisör/in

für modernen Salon in Wöllstein.

Friseur Art Link

Ernst-Ludwig-Straße 2 • 55597 Wöllstein
Telefon: 0 67 03 / 30 45 45

Außerdem **Work & Traveler** und bundesweite **Springer** (m/w) gesucht!

Examinierte Pflegekräfte (m/w)

Wir suchen Sie zur Verstärkung unserer Teams in Vollzeit, Teilzeit, auf 450 €-Basis und als studentische Aushilfe.

Gemäß unserem Motto „Zurück ins Leben" betreuen Sie einen unserer intensivpflegebedürftigen Kinderpatienten in Gau-Odernheim oder erwachsenen Patienten in Zornheim zu Hause.

Wir bieten • patientenunabhängigen Arbeitsvertrag • individuelle Arbeitszeitmodelle • attraktive Vergütung + steuerfreie Zuschläge • arbeitgeberfinanzierte Weiterbildungen • Perspektive für Wiedereinsteiger und frisch Examinierte.

Wir freuen uns auf Ihre Bewerbung. Bitte geben Sie die Ref.-Nr. 36-656 an. Bewerbungen von Schwerbehinderten sind ausdrücklich erwünscht.

GIP Gesellschaft für medizinische Intensivpflege mbH
Verwaltung, Marzahner Straße 34, 13053 Berlin
Tel. 030/232 58-888, jobs@gip-intensivpflege.de
www.gip-intensivpflege.de

GIP

Tag der offenen Praxis

am Samstag, den 19. Sept. von 14-18 Uhr

Ein Geschenk von mir:

Darm-Mykose-Austestung
Gutschein für eine therapeutische Gesichtsbehandlung

Außerdem:
Glücksrad-Tombola
Imbiss gegen den kleinen Hunger

Heilpraxis Carmen Franken

Ich freue mich auf Sie!
Ihre *Carmen Franken*
Praxisanschrift:
Friedhofstr. 23a, Siefersheim

BDH

Garagenflohmarkt in Wendelsheim

Samstag, 19.9. von 11-17 Uhr; Sonntag, 20.9. von 9.30-16 Uhr

Tina Kern, Oberwendelsheim 1a. Bereich: Haush./Garten/Baby/Kleinkind/Erwachsenenbekleidung/Sport/Freizeit, Schuhe usw.
Der Flohmarkt findet auch bei Regen statt.

Kaminholz zu verkaufen

Reine Buche oder Buche, Eiche, Esche gemischt
Vorgelagert 25 cm oder 33 cm SRM 72,- €
Trocken 25 cm oder 33 cm SRM 78,- €
inkl.Lieferung Tel. 06735-1564

Farbe macht gute Laune!!!

IHRE ANSPRECHPARTNERIN
für Anzeigenwerbung
in Ihrem Mitteilungsblatt

Ich berate Sie gerne!

Julia Marks

Gebietsverkaufsleiterin

Mobil: 0171 / 1 99 88 26
E-Mail: j.marks@wittich-foehren.de

- **Privat- und Geschäftsanzeigen**
- **Sonderpublikationen**
- **Beilagen**

VERLAG + DRUCK
LINUS WITTICH
Heimat- und Bürgerzeitungen

VERLAG WITTICH

IHR Erfolg ist UNSER Anspruch!

„Gemeinsam schwere Wege gehen"
Bestattungen KRON
Bestattungsinstitut Lothar KRON
Tel.: 0 67 01 - 90 17 33
Sprendlingen, Am Dorfgraben 13 (Ecke Wassergasse / Feldgasse)
www.bestattungen-kron.de
Ihre Ansprechpersonen für Wöllstein:
Blumenhaus Unckrich Tel. 0 67 03 - 12 45
Fr. Margot Haubs Tel. 0 67 03 - 96 03 79

Fachbetrieb für
Schimmelpilz
nasse Wände, feuchte Keller
beseitigen wir schnell, fachgerecht und dauerhaft!
Kostenlose Fachberatung mit Feuchtigkeitsmessungen
SK Bautenschutz
Weyergasse 5 • 55576 Sprendlingen
Tel.: 0 67 01 / 2 05 81 80 • Fax: 0 67 01 / 2 05 81 81
E-Mail: SK-Bautenschutz@gmx.de
Abdichtungen

Westenberger's
GARTENCENTER WÖLLSTEIN
Tel. 06703 - 960344 · An der B420 in Wöllstein
www.westenbergers-gartengalerie.de
Sie finden uns auch bei Facebook!
Spruch der Woche:
„Auch wenn ich wüsste, dass morgen die Welt zugrunde geht, würde ich heute noch einen Apfelbaum pflanzen."
Martin Luther
Angebot:
Obstgehölze
10 % Rabatt!

Entspannen Wandern Relaxen Strand Sonne URLAUB Camping Genießen WÖLLSTEIN Freude DEUTSCHLAND Feiern Museen
Treffpunkt Deutschland.de
Reisemagazine

Nachrichten aus der Geschäftswelt

15 Küchen-Testkäufer gesucht!

Nur vom 10. bis 12. Sept. bei Küche Creativ, Bad Kreuznach

Bad Kreuznach - Nur vom **10. bis 12. September 2015** findet bei Küche Creativ in Bad Kreuznach zum wiederholten Male eine große Sonderaktion statt. Bundesweit sucht der Verband der Küchenindustrie Testkäufer. **Nur besondere Handelspartner der Industrie erhalten die Möglichkeit, diese Aktion anzubieten.**

Es wird wieder mit einem vergleichbaren Andrang wie bei den letzten beiden Aktionen gerechnet. Die Industrie empfiehlt entsprechend schon im Vorfeld einen persönlichen Beratungstermin bei Küche Creativ unter Tel. 0671/22 60 zu vereinbaren.

Folgende Voraussetzungen sollten Sie erfüllen:

1. **Sie wohnen im PLZ-Gebiet 55166-55799.**
2. **Sie wollen Ihre neue Einbauküche bis Herbst 2017 realisieren.**
3. **Sie wollen Geld sparen?**
4. **Sie sind gewillt, Ihre Erfahrungen beim Küchenkauf mit uns zu teilen und füllen nach erfolgter Montage einen Fragebogen aus.**

Als Honorar für Ihre Funktion als Testkäufer erhalten Sie zu dem bekannt guten Küche-Creativ-Preis noch einen zusätzlichen Industrie-Nachlass dazu. In der Summe können Sie so zum Teil deutlich mehr als 40% sparen.

Ganz egal, wie Ihre Küchenwünsche aussehen, Sie stellen Ihre Traumküche mit den Küchenspezialisten von Küche Creativ zusammen.

Sie sehen, es lohnt sich.

Was müssen Sie tun, um sich als Testkäufer zu bewerben? Sie sollten in der Zeit vom 10. bis 12. September mit einem Grundrissplan das Küchenstudio besuchen.

Nur an diesen drei Tagen sind Vertreter des Küchenverbandes vor Ort bei Küche Creativ und errechnen innerhalb kürzester Zeit den Preis Ihrer neuen Traumküche unter Berücksichtigung Ihrer Funktion als Testkäufer. Also worauf warten Sie noch? Schnell und entscheidungsfreudig zu sein, wird hier belohnt.

Am besten Sie vereinbaren gleich einen Termin unter Tel. 0671/2260.

Küche Creativ
Schwabenheimer Weg 62a
55543 Bad Kreuznach
www.kueche-creativ.de

Young Style Mode
1 Jahr Samstag 12.09.15 09:00-16:00 Uhr
mit tollen Angeboten, Sommerartikel 50% reduziert.
Perfect Style
Neue Kollektion Herbst
Yest Kenny'S Tamaris und Rieker eingetroffen
Bei Einkauf ab 100 Euro
10% Rabatt auch auf bereits reduzierte Ware...
Speisen und Getränke zu günstigen Preisen.
55237 Flonheim
Wilhelm-Leuschner-Str.6
06734/913630
www.perfect-style-flonheim.de

GARTENSERVICE
Alles rund um den Garten
Ralf Christmann Tel 06703/300772
Alzeyer Straße 32 Fax 06703/300774
55546 Neu-Bamberg Mobil 0171/2611765
Die Herbstbestellung für Ihren Garten
Wenn Ihnen Bäume und Sträucher über den Kopf wachsen, die Hecke geschnitten und die Beete sauber gemacht werden müssen, dann ist es Zeit für die Herbstbestellung von Ihrem Gärtner. Wir räumen Ihren Garten richtig auf und sorgen für den fachgerechten Schnitt Ihrer Pflanzen. Selbstverständlich entsorgen wir alle anfallenden Grünabfälle.
Gerne erstellen wir Ihnen ein kostenfreies Angebot
Gartengestaltung, Rasenerneuerung, Gehölz- u. Heckenschnitt, Baumfällarbeiten, Zaunbau, Pflaster- u. Natursteinarbeiten, Bewässerungssysteme, Terrassen- u. Wegebau, Teichreinigung, Zisternenreinigung.